

«ԷԴԱՐ ՓՐՈԶԵԲԹ»
ՍՊԸ



«ЭДАР ПРОДЖЕКТ»
ООО

ՕԲՅԵԿՏ՝

ՀՀ Արմավիրի մարզի Արաքս համայնքի Առատաշեն գյուղի մանկապարտեզի հին մասնաշենքի ներքին հարդարման աշխատանքներ

ԼՇԽԱՏԱՆՔԱՅԻՆ ՆԱԽԼԻԾ

ՊԱՏՎԻՐԱՏՈՒՄ



ՀՀ Արմավիրի մարզի Արաքսի համայնքապետարան

ՍՊԸ ՏՆՕՐԵՆ՝

Գ. ՄԵՍՐՈՊՅԱՆ





Ֆախստագրի
վավերականության ապագում
և հավելումային բնութագրի
ներշնչմանը հաստատվել է
իրականացնել <https://verify.e-gov.am> կայքում:



ՀԱՅԱՍՏԱՆԻ ՀԱՆՐԱՊԵՏՈՒԹՅՈՒՆ
ԱՐՄԱՎԻՐԻ ՄԱՐԶ
ԱՐԱՔՍ ՀԱՄԱՅՆ
ՆԱԽԱԳԾՄԱՆ ԹՈՒՅԼՏՎՈՒԹՅՈՒՆ
(ՃԱՐՏԱՐԱՊԵՏԱՀԱՏԱԿԱԳԾԱՅԻՆ ԱՌԱՋԱՐԱՐՆԵ)

N ՆԹ-0996-26

04.02.2026թ.

Օրվելու **Վերականգնում, ՀՀ Արմավիրի մարզի Արաքս համայնքի Առատաշեն գյուղի մանկապարտեզի հին մասնաշենքի ներքին հարդարում,**

(թղթերի ակտիվում, կտրուկում, վերականգնում, ուժեղացում վերականգնում, գործարկման նշանակության փոփոխություն)

ՀՀ Արմավիրի մարզի Արաքս համայնքի Առատաշեն գյուղի մանկապարտեզի հին մասնաշենքի ներքին հարդարում

(նախորդ թերթում, երրորդում)

ռիսկայնության աստիճանը՝ III Նախագծային փաստաթղթերի մշակման համար:

(ռիսկայնության աստիճանը (կատեգորիան) նախագծման փուլեր և այլն)

Գտնվելու վայրը **Մարզ՝ Արմավիր, համայնք՝ Արաքս գյուղ Առատաշեն մ. Այվազյան փողոց 34**
մանկապարտեզ, 04-013-0055-0005

* Նման, համայնք, փողոց անվանումները, շենքի համարը, հողատիրի ծածկագիրը)

Կառուցապատող ՀՀ ԱՐՄԱՎԻՐԻ ՄԱՐԶԻ ԱՐԱՔՍ ՀԱՄԱՅՆ / 04440435 /

(նախագծարարի անվանումը, գտնվելու վայրը, ֆիզիկական անձի անունը, ազգանունը, բնակության վայրը, հեռախոսահամարը, էլեկտրոնային հասցեն)

Առաջադրանքի տրամադրման հիմքը՝ **ԱՆՇԱՐԳ ԳՈՒՅՔԻ ՆԿԱՏՄԱՄԲ ԻՐԱՎՈՒՆԵՔԻ ԴԵՏԱԿԱՆ ԳՐԱՆՑՄԱՆ ԿԿՑՑԱԿԱՆ՝ ՍԵԺԱԿԱՆՈՒԹՅՈՒՆ ՀՀ ԱՐՄԱՎԻՐԻ ՄԱՐԶԻ ԱՐԱՔՍ ՀԱՄԱՅՆ 2501619**

(կառուցապատման նպատակով ՀՀ ցրտադրության սահմանված կարգով իրականացվող տրամադրման, անշարժ ժողովի ժողովման իրավունքը հաստատող ակտիվում)

փաստաթղթերը)

Առաջադրանքի գործողության ժամկետը **մինչև 04.02.2027թ.**

(N 1 իսկվային) 32-րդ կետին համապատասխան)

Ն Ա Ն Ա Գ Ծ Վ Ո Ղ Հ Ո Ղ Ա Մ Ա Ս Ի Բ Ն ՈՒ Թ Ա Գ Ի Ր Ը

(աստղանիշով (*) նշված դրույթների գրաֆիկական արտացոլումը տրամադրվում է կից ներկայացվող ամփոփ սխեմայով՝ Մ 1:500)

1. Հողամասը գտնվում է

Հասարակական կառուցապատման բնակավայրերի

(հողամասի դիրքը քաղաքաշինական միջավայրում, դրա նպատակային և գործառնական նշանակությունը)

0.5663

2. (*) Հողամասի չափսերը

(հողամասի սահմանները (տրոյքնաչափի նշանարժանք, մակերեսը(ներ))

Կառուցապատված

3. Հողամասի առկա վիճակը

(ռիսկի ընդհանուր, շենքերի (այլ թվում՝ ջանքային ելքային) ակտիվությունը, (պատարճություն, կառուցարարական, հարկայնությունը, շինարարական նյութերը և այլն), կառուցապատման, բարեկարգումը և այլն)

4. (*) Տրանսպորտային պայմանները

Առկա են

(ճանապարհների ակտիվությունը, երկաթուղային տրանսպորտի մոտեցումները և այլն)

5. (*) Ինժեներական ցանցեր և սարքավորումներ (ջրամատակարարման, կոյուղու, գազամատակարարման, տաք ջրի մատակարարման, էլեկտրամատակարարման, էլեկտրոնային հաղորդակցության համակարգեր)

6. (*) Կից հողամասեր

7. Քնույթյան հատուկ պահպանվող և (կամ) պատմամշակութային հուշարժանների տարածքներ (պահպանական գոտիներ)

8. (*) Հատակագծային սահմանափակումներ

(նախագծվող հողամասով կամ կից տարածքով անցնող ինժեներական ենթակառուցվածքները, այդ թվում՝ ստորգետնյա)

Հարակից

(կից հողագտագործումների անվանումը և դրանք սահմանները՝ համաձայն ներկայացված պլանայի)

(նուշարձանի անվանումը)

(տեղանքում գործող արտադրական, պաշտպանվող օբյեկտների, ինժեներական կառույցների ենթակառուցվածքները և օբյեկտների նկատմամբ սահմանափակումները, այդ թվում՝ սեղմիտուները)

Ն Ա Խ Ա Գ Ծ Ա Ց Ի Ն Պ Ա Հ Ա Ն Ջ Ն Ե Ը

(աստղանիշով (*) նշված դրույթների գրաֆիկական արտացոլումը տրամադրվում է կից ներկայացվող ամփոփ սխեմայով՝ Մ՝ 1:500)

9. Ճարտարապետահատակագծային պահանջներ

Նախագծել ՀՀ կրմավիրի մարզի կոռպս համայնքի մոտատաշեն գյուղ մասնակապարտեզի հին մասնաշենքի ներքին հարդարում

(նկերով Հայաստանի Հանրապետության տեղեկության և տրանսպորտի նախարարության փաստաթղթերի պատմական արժեքի ընդգրկման մասին փաստաթղթերի դրույթները կամ դրանք բացակայության դեպքում՝ կազմակերպության (նախագծողի) քաղաքականության միջոցների հայեցակետով, առաջարկություններ ճանաչողների մատչելիության տեսանկյունից, արտաքին տեսող. առատությանը համաձայնությունների և գույնային լուծումների վերաբերյալ)

9.1. (*) օբյեկտի հեռավորությունը կարմիր գծից (մետր)

9.2. (*) հեռավորությունը հարևան հողակտորներից (օբյեկտներից) (մետր)

9.3. (*) թույլատրելի բարձրությունը (մետր)

Հարակից

սահմանային շարժապարտեզի բարձրությունը գերազանցող շենքերի և շինությունների նախագծման դեպքում՝ ՀՀ-ի 2006 «Մշակամշակութային ժառանգության, Նախագծման և շինարարության և տրանսպորտի միջոցների մատչելիության մասին» (հաջորդական) քաղաքականության միջոցների հայեցակետով, առաջարկություններ ճանաչողների մատչելիության տեսանկյունից, արտաքին տեսող. առատությանը համաձայնությունների և գույնային լուծումների վերաբերյալ)

9.4. կառուցապատման խտության գործակիցը (կառույցի, (կառույցների) ընդհանուր մակերեսի հարաբերությունը հողամասի մակերեսին)

9.5. կառուցապատման տոկոսը (կառուցապատվող (անջրանցիկ) տարածքի հարաբերությունը հողամասի տարածքին՝ տոկոսներով) (%)

9.6 կանաչապատման տոկոսը (կանաչապատ տարածքի հարաբերությունը հողամասի մակերեսին՝ տոկոսներով) (%)

9.7 այլ պահանջներ

10. Հողամասում գտնվող շենքերի ու շինությունների քանդման կամ տեղափոխման (ապամոնտաժման) պայմանները և աշխատանքների հերթականությունը

11. Ստորգետնյա, կիսանկողի և ամառային հարկերի տարածքների օգտագործման պայմանները

12. (*) Ինժեներական ցանցեր և սարքավորումներ

12.1 (*) ջրամատակարարում կոյուղի, տաք ջրի մատակարարում

12.2 (*) էլեկտրամատակարարում

(իտմանային մատակարարող կազմակերպության տեխնիկական պայմանագրեր)

12.3. (*) գազա

12.4. (*) էլեկտր հաղորդակցության կոյուղի (ներառյալ տեղադրվող)

12.5. թույլ հոսս

12.6. արգելա

13. Տարածքի ի սահմանատարա

14. Բարեկարգ

15. Շինարարա

16. Պաշտպան

17. Հակահրդեհ պահանջները

18. Հաշմանդա

19. Շրջակա միջ

20. Շինարարու

21. Առաջարկա

22. Նախագծային

23. Միջանկյալ

24. Հատարակա

25. Համայնքային

26. Փոստային

27. Պաշտպան

28. Պաշտպան

29. Պաշտպան

30. Պաշտպան

31. Պաշտպան

32. Պաշտպան

33. Պաշտպան

34. Պաշտպան

35. Պաշտպան

36. Պաշտպան

37. Պաշտպան

38. Պաշտպան

28. Այլ պայմաններ

ՀԱՅԱՍՏԱՆԻ ՀԱՆՐԱՊԵՏՈՒԹՅԱՆ ԱՐԱՔՍ
ՀԱՄԱՅՆՔԻ ԴԵԿԱՎԱՐ՝

ԴԱՇԱՐ ԴԱՇԱՐՅԱՆ

(ստորագրությունը, սնունդ, ազգանունը)





ՀԱՅԱՍՏԱՆԻ ՀԱՆՐԱՊԵՏՈՒԹՅԱՆ ՔԱՂԱՔԱՇԽՆՈՒԹՅԱՆ ԿՈՄԻՏԵ

ԼԻՑԵՆԶԻԱ

ՔՊԼ-000570, 1-ին դաս

(ստորագրող, համար, դաս)

ՔԱՂԱՔԱՇԽՆԱԿԱՆ ՓԱՏԱԹՅՈՒԹՅՈՒՆ ԿԱԶՄՈՒՄ՝ ԲԱՅԱՊԱՏՈՒԹՅԱՆ ԿՐԱՏՈՒԿԱՑՈՐԱԿԱՆ ԵՎ
ՃԱՐՏԱՐԱՊԵՏԱԿԱՆ ՄԱՍԵՐԻ

(հաստատված է ՀՀ ՔՊԼ-000570, 1-ին դասի արժեքի և քանակի հիմամբ)

ՏՐԱԿՏ Ե

2024-09-10, «ԷՂՄՐ ՓՐՈԶԵԲՈ» ՍՊԸ

(Ստորագրողի անունը, ֆունկցիոնալ պաշտոնը, անհատի անունը, ազգանունը և ընտանիքի անունը)

ՀՀ, ՄՐԱՐԱՏ, ՆՈՐԱՇԵՆ, ՆՈՐԱՇԵՆ, Ն. ՍՏԵՓԱՆՅԱՆ Փ., 67

(Գրանցման վայրը, փողոցի անունը, փողոցի համար, քաղաքի անունը, մարզի անունը և ընտանիքի անունը)

ԳՐԱՆՑՈՒՄԻ ՄԱՍԻՆԵՐ՝ 10.09.2029թ.

(Գրանցման վայրը, փողոցի անունը, փողոցի համար)

ՀԱՅԻՉ ՀԱՄԱՐ՝ UGFE-6316-24E3-B965

Սույն փաստաթուղթը տրված է ըստ հայտարարված կանոնադրության և համապատասխանում է ՀՀ ՔՊԼ-000570, 1-ին դասի արժեքի և քանակի հիմամբ։
Փաստաթղթի վավերականության արտադրան ու
վավերականության ընթացքը հետևելու համար կարելի է օգտագործել հետևյալ հղման համարը՝
<https://verify.e-gov.am> Հայաստանի Հանրապետության
ազատության փաստաթղթերի վավերականության արտադրան միասնական համակարգի կայքում մուտքագրելով հավելյալ
համարը կամ սքանավորելով տրված արձանագրության ծածկագիրը (QR Code):





ՀԱՅԱՍՏԱՆԻ ՀԱՆՐԱՊԵՏՈՒԹՅԱՆ ՔԱՂԱՔԱՇԽՈՒԹՅԱՆ ԿՈՄԻՏԵ

ԼԻՑԵՆԶԻԱՅԻՆ ՆԵՐՂԻՐ

ՔՊՆ-000570-06

(Ներդրվող սեփական հավելված)

«ԷՆՐԱՐ ՓՈՈՔՔԲԸ» ՍՊԸ

(Ներդրվող/ներդրողի ընտանիքի անդամության անվանումը)

Ձեր ստացված լիցենզիայի ներքո թույլատրվում է ՕՐԱԲՈՒՄԻՆԱԿՈՒՄՆԵՐՆԵՐԻ (ՕՐԱԲՈՒՄԻՆԱԿՈՒԹՅԱՆ, ՁԵՌՈՒՑՄԱՆ ԵՎ ՕՐԻ
ԼԱԿՈՒԱԿՄԱՆ ՀԱՄԱԿԱՐԳԵՐ, ՁԵՐՄԱՍՏԱՆԱԿԱՐԱՐՄԱՆ ԵՎ ԳԱՋԱՄԱՏԱԿԱՐԱՐՄԱՆ ՀԱՄԱԿԱՐԳԵՐ)

(Ներդրվող/ներդրողի ընտանիքի անդամության անվանումը)

10.09.2024թ.

(Ներդրվող/ներդրողի ընտանիքի անդամության անվանումը)

Գործողության ժամկետ՝

10.09.2029թ.

(Երբ ավարտվում է)

Ներդրվող վաճառական է լիցենզիայի առկայության դեպքում

ՀԱՅԻՉ ՀԱՄԱՐ՝ UCIB-FS6C-3024 6077

Սույն լիցենզիայի ստացումը, ստացված լիցենզիայի ներքո թույլատրվում է ՕՐԱԲՈՒՄԻՆԱԿՈՒԹՅԱՆ, ՁԵՌՈՒՑՄԱՆ ԵՎ ՕՐԻ
ԼԱԿՈՒԱԿՄԱՆ ՀԱՄԱԿԱՐԳԵՐ, ՁԵՐՄԱՍՏԱՆԱԿԱՐԱՐՄԱՆ ԵՎ ԳԱՋԱՄԱՏԱԿԱՐԱՐՄԱՆ ՀԱՄԱԿԱՐԳԵՐ
ստացված լիցենզիայի ներքո թույլատրվում է ՕՐԱԲՈՒՄԻՆԱԿՈՒԹՅԱՆ, ՁԵՌՈՒՑՄԱՆ ԵՎ ՕՐԻ
ԼԱԿՈՒԱԿՄԱՆ ՀԱՄԱԿԱՐԳԵՐ, ՁԵՐՄԱՍՏԱՆԱԿԱՐԱՐՄԱՆ ԵՎ ԳԱՋԱՄԱՏԱԿԱՐԱՐՄԱՆ ՀԱՄԱԿԱՐԳԵՐ
ստացված լիցենզիայի ներքո թույլատրվում է ՕՐԱԲՈՒՄԻՆԱԿՈՒԹՅԱՆ, ՁԵՌՈՒՑՄԱՆ ԵՎ ՕՐԻ
ԼԱԿՈՒԱԿՄԱՆ ՀԱՄԱԿԱՐԳԵՐ, ՁԵՐՄԱՍՏԱՆԱԿԱՐԱՐՄԱՆ ԵՎ ԳԱՋԱՄԱՏԱԿԱՐԱՐՄԱՆ ՀԱՄԱԿԱՐԳԵՐ



Պատասխանատու մասնագետի/ների անձնագրային տվյալներ USPՇԾԱՆ ԳՎԱԴՄԱՐՅԱՆ	հավատագրի սերիա Հ	հավատագրի համար 001523	ստանալու օր, ամիս, տարեթիվ 2024-09-03
--	----------------------	---------------------------	--



ՀԱՊԻՉ ՀԱՄԼՐ՝ USIB-F68C-3824-6D77

Սույն լիստատթղթից տրված է բացառապես էլեկտրոնային եղանակով: Փաստաթղթի վավերականության ապագումն ու





ՀԱՅԿԶ ՀԱՄԱՐ՝ UGIB-F89C-3B24-6D77

Սույն փաստաթուղթը տրված է բացառապես էլեկտրոնային եղանակով: Փաստաթղթի վավերականության առաջումն ու



ՀԱՅԱՍՏԱՆԻ ՀԱՆՐԱՊԵՏՈՒԹՅԱՆ ՔԱՂԱՔԱՇԽՆՈՒԹՅԱՆ ԿՈՄԻՏԵ

ԼԻՑԵՆԶԻԱ

ՔՊԼ-000228, 2-րդ դաս

(անդամ, համարը, դասը)

ՔԱՂԱՔԱՇԽՆԱԿԱՆ ՓԱՏՏԱԹՂԹԵՐԻ ԿԱԶՄՈՒՄ՝ ԲԱՅՄՈՒԹՅԱՆ ԿՐԱՍՏՈՒԿՈՐԱԿԱՆ ԵՎ
ՃԱՐՏԱՐԱՊԵՏԱԿԱՆ ՄԱՍԵՐԻ

(բարձրագույն կրթության միջազգային կրթականության տնային)

ՏՐԿԱԾ Ե

2024-08-15, «ԷՐԱՐ ՓՐՈՋԵԹ» ՍՊԸ

(լիցենզիան տալու ամսաթիվը: ամիսը, օրը, քաղաքը/նրբան հիմնական տեղեկությունները անվանումը)

ՀՀ, ՄՐԱՏ, ՆՈՐԱՇԵՆ, ՆՈՐԱՇԵՆ, Ն. ԱՏԵՓԱՆՅԱՆ Փ., 67

գրավոր կայքը, կար թվում, անհատ ձեռնպահարկող ընդուն՝ անունը, ազգանունը և բնակության կայքը)

Գործողության ժամկետը՝ 15.08.2029թ.

(օրը, ամիսը, տարեթիվը)

ՀԱՅԿԶ ՀԱՄԱՐ՝ UGIF-FB87-B9EA-C424

Սույն փաստաթուղթը տրված է բացառապես էլեկտրոնային եղանակով: Փաստաթղթի վավերականության առաջումն ու
էլեկտրոնային բնույթի վերաբերյալ տեղեկությունները հնարավոր է իրականացնել <https://verfy.e-gov.am> Հայաստանի Հանրապետության
ազատության վարչապետի վավերականության առաջումն համապատասխան համակարգի կայքում նախատեսված կայքի
համարը կամ սրահամարներով տրված արձագանքում ծանուցվող (QR code):





ՀԱՅԱՍՏԱՆԻ ՀԱՆՐԱՊԵՏՈՒԹՅԱՆ ՔԱՂԱՔԱՇԽՈՒԹՅԱՆ ԿՈՄԻՏԵ

ԼԻՑԵՆԶԻԱՅԻՆ ՆԵՐԴԻՐ

ՔՈՒՆ--000228-05

(Լիցենզիայի վերին համար)

«ԷՂԱՐ ՓՈՂՋԵՔԻ» ՍՊԸ

(Նկատարելով Քաղաքացիության Գրանցումը ստեղծող ակտները)

ԷԼԵԿՏՐԱՆԱՏԱԿԱՐԴՈՒՄ (ԷԼԵԿՏՐԱՆԱՏԱԿԱՐԴՈՒՄԻՆ, ԷԼԵԿՏՐԱԿՈՄՍԿՈՒՄԻՆ ՆԵՐՔԻՆ ԵՎ
ԱՐՏԱՔԻՆ ՑԱՆՁԵՐ, ԷԼԵԿՏՐԱՆԱՏԱԿԱՐԴՈՒՄԻՆ ՀԱՄԱԿԱՐԳԵՐ, ՖԻՏՈՎՈԼՏԱՅԻՆ ԵՎ
ՀՈՒՄԱՆԵՆԵՐԳԵՏԻԿ ԿԱՅԱՆՆԵՐ)

(Երաժշտության բնագավառում գրանցված ելուցողի նկատմամբ)

15.08.2024թ.

(Ներդրող մարմնի օրը, ամիսը, տարեթիվը)

Գործողության ժամկետը՝ 15.08.2029թ.

(Գրք. ամիսը, տարեթիվը)

Ներդրող վավերական է լիցենզիայի անկախության դեպքում

ՀԱՎԻԶ ՀԱՄԱՐ՝ UGC2-5403-9DDC-66BE

Սույն փաստաթուղթը ստեղծված է բացառապես էլեկտրոնային եղանակով: Փաստաթղթի վավերականության ստուգումն ու
էլեկտրոնային ընտրմանը ենթարկվող ներքինում իրականացվել <https://verify.e-gov.am> Հայաստանի Հանրապետության
պաշտոնական փաստաթղթերի վավերականության ստուգման միասնական համակարգի կայքում մուտքագրելով հսկիչ
համարը կամ սքանավորելով ստեղծ արձագանքման ծածկավորը (QR Code):



Պատահանառու, մատնագետի/ների անձնագրային տվյալներ ԱՍՍԿԵԼ ԵՂԻՍԵՆ	հավատարմագրի սերիա Հ	հավատարմագրի համար 000719	ստանալու օր, ամիս, տարեթիվ 2024-07-09
---	-------------------------	------------------------------	--

ՀԱՊԻՉ ՀԱՄԱՐ՝ ԱՇՀ-5403-9900-6666
ՀԱՅԱՍՏԱՆԻ ՀԱՆՐԱՊԵՏՈՒԹՅԱՆ ՔԱՂԱՔԱՆԵՐԱՌԹՅԱՆ ԱՊԱՏԻ

ԼԻՑԵՆԶԻԱՅԻՆ ՆԵՐԴԻՐ

ՔՊՆ-000570-08

Հանրային հասցեի անոթ

ԲՆԱԾ ՓՈՐՁԵԹԵՍՆԱԿ



ՀԱՅԻՉ ՀԱՄԱՐ՝ UC9C-FIE6-FSDF-3A48

ՀԱՅԱՍՏԱՆԻ ՀԱՆՐԱՊԵՏՈՒԹՅԱՆ ՔՈՆՍՏԻԹԱԿԱՆ ԿՈՄԻՏԵ

ԼԻՑԵՆԶԻԱՅԻ ՆԵՐՂԻՐ

ՔՈՆ-000570-08

(Ներքին գործեր, հանրային)

«ԷՐԱՐ ՓՐՈՋԵԿՏ» ՍՊԸ

(կենտրոնական իրավաբանական օրենսդրության տարածքի մեջ)

ՋՐԱՄԱՏԱԿԱՐԿՈՒՄ ԵՎ ՋՐԱՇԽԱՅՈՒՄ (ՋՐԱՄԱՏԱԿԱՐԿՈՒՄ ԵՎ ՋՐԱՇԽԱՅՈՒՄ ՆԵՐՂԻՐ ԵՎ
ԼԻՑԵՆԶԻԱՅԻ ՄԱՍԻՆ, ՀԻՊՈՒՄԵՆՏԱԿԱՆ)

(ՋՐԱՄԱՏԱԿԱՐԿՈՒՄ ԵՎ ՋՐԱՇԽԱՅՈՒՄ ՄԱՍԻՆ)

22.10.2024թ.

(Ներքին գործեր, հանրային)

ԳՐԱՄԱՏԱԿԱՐԿՈՒՄ ԺԱՄԱՆԱԿՈՒՄ՝

10.09.2029թ.

(ԳՐԱՄԱՏԱԿԱՐԿՈՒՄ ԺԱՄԱՆԱԿՈՒՄ)

Ներդրող վավերական է միջնադարյան առկայության դեպքում



ՀԱՅԻՉ ՀԱՄԱՐ՝ UC9C-FIE6-FSDF-3A48

Սույն փաստաթուղթը տրված է ըստ հայկական օրենսդրության, փաստաթղթի վավերականության ստուգումն ու
վավերականության ընդհանուր ներքինումը հաստատվում է կայքի վրա: <https://verify.e-sys.am> Հայաստանի Հանրապետության
պաշտոնական փաստաթղթերի վավերականության ստուգման միասնական համակարգի կայքում մուտքագրելով հսկիչ
համարը կամ սքանավորելով արագ արձագանքման ծանկալիքը (QR Code):

Պատասխանատու մասնագետի/ների անձնագրային տվյալներ
 ԳԵՂՈՍ ՀՆԿԱՆԱԴՐՈՒՄՆԱԼ

հավատարմագրի սերիա

Հ

հավատարմագրի համար

001849

ստանալու օր, ամիս, տարեթիվ

2024-09-12

ՀԱՅԿԻՉ ՀԱՄԱՐ՝ US9C-F1E6-F5DE-3AA8

ՀԱՅԿԻՉ 1

ՀԱՅԿԻՉ 1
 (սերիա)

(ամենամեծ համար)

ՀԱՅԿԻՉ 1
 (սերիա)

ՀԱՅԿԻՉ 1
 (սերիա)

ՀԱՅԿԻՉ 1
 (սերիա)

ՀԱՅԿԻՉ 1
 (սերիա)

ՀԱՅԿԻՉ 1
 (սերիա)

ՀԱՅԿԻՉ 1
 (սերիա)

ՀԱՅԿԻՉ 1
 (սերիա)

ՀԱՅԿԻՉ 1
 (սերիա)

ՀԱՅԿԻՉ 1
 (սերիա)

ՀԱՅԿԻՉ 1
 (սերիա)

ՀԱՅԿԻՉ 1
 (սերիա)

ՀԱՅԿԻՉ 1
 (սերիա)

ՀԱՅԿԻՉ 1
 (սերիա)

ՀԱՅԿԻՉ 1
 (սերիա)

ՀԱՅԿԻՉ 1
 (սերիա)

ՀԱՅԿԻՉ 1
 (սերիա)

ՀԱՅԿԻՉ 1
 (սերիա)

ՀԱՅԿԻՉ 1
 (սերիա)

ՀԱՅԿԻՉ 1
 (սերիա)

ՀԱՅԿԻՉ 1
 (սերիա)

ՀԱՅԿԻՉ 1
 (սերիա)

ՀԱՅԿԻՉ 1
 (սերիա)

ՀԱՅԿԻՉ 1
 (սերիա)

ՀԱՅԿԻՉ 1
 (սերիա)

ՅՐԱՍԵ

ՍԵՓԿԿԱՆԹՅԱՆ

ԻՐԱՎՈՒՆԵՐՈՎ

(սեփականության կամ օգտագործման)

ԱՌԱՏԱԿՈՇԵՆԻ ԳՅՈՂԱԿԱՆ ԵՎԱԿՅԵՐԻՇ

(սեփականատիրոջ (օգտագործողի) անունը (անվանումը))

ԳԽ. ՉԽԻՎԱԿԱՆՆԵՐ. ԿՈՂ. 34.

(անշարժ գույքի գտնվելու վայրը (հասցեն), անվանումը)

ԱՌՐ ՄԱՐԶ Գ. ԱՌԱՏԱԿՈՇԵՆԻ ՄԱՇԿԱԿԱՆՏԵՂԻ ՕՇԵՆԶԻ ՆԿԱՏԱՄԱՐ

Ն. Կ. ԿԱՐԱՐՅԱՆ 14.03.1997թ. N 51-Շ, 24.12.2003թ. N 1849-Շ ԱՐԱՇՈՒՄՆԵՐԻ,
(անշարժ գույքի ձեռքբերման իրավունքը հաստատող փաստաթղթի անվանումը)

007թ. N 0-47 ՏՐՎԱԾ ԵՎԱԿՅԵՐԻՇ ԲԱՇԿԱԾՔԻ ԴԻՄԱՆ ԿՈՎ

ԱՆՅԱՍԵ Է ՀԱՅԱՍՏԱՆԻ ՀԱՆՐԱՊԵՏՈՒԹՅԱՆ ԿԱՌԱՎԱՐՈՒԹՅԱՆ ԱՌԵՆԹԵՐ
ՄԵՇԱՐԺ ԳՈՒՅԵՐ ԿԱՐԱՄՏՐԻ ՊԵՏԱԿԱՆ ԿՈՄԻՏԵ, ԳՈՒՅԵՐ ՆԿԱՏԱՄԱՐ
ԻՐԱՎՈՒՆԵՆԵՐԻ ՊԵՏԱԿԱՆ ԳՐԱՆՅԱՆ ՄԻԱՍՏԱԿԱՆ
04.01.3-2-1 ՄԱՏՅԱՆԻ 0003 ՀԱՄԱՐԻ ՏԻՎ:

ԿԱՏԱՍԿԱՆԸ ԿԱԶՄԱՍԵ Է ԵՐԿՈՒ ՕՐԻՆԱԿԻՑ. ՄԵԿԸ ՏՐՎՈՒՄ Է ՍԵՓԱԿԱՆԱՏԻՐՈՋԸ
ՕՊԵՐԱԳՈՐԾՈՂՈՒՄ. ՄՅՈՒՄԸ ՊԱՅՎՈՒՄ Է ՀԱՅԱՍՏԱՆԻ ՀԱՆՐԱՊԵՏՈՒԹՅԱՆ
ԱՌԱՎԱՐՈՒԹՅԱՆ ԱՌԵՆԹԵՐ ԱՆՇԱՐԺ ԳՈՒՅԵՐ ԿԱՐԱՄՏՐԻ ՊԵՏԱԿԱՆ ԿՈՄԻՏԵ
ԱՇԽԱՏԱԿԱԶՄԻ ՏԱՐԱԾՔԱՅԻՆ ՄՏՈՐԱԲԱԺԱՆՈՒՄԻՆ:

ՀԱՅԱՍՏԱՆԻ ՀԱՆՐԱՊԵՏՈՒԹՅԱՆ ԿԱՌԱՎԱՐՈՒԹՅԱՆ
ԱՌԵՆԹԵՐ ԱՆՇԱՐԺ ԳՈՒՅԵՐ ԿԱՐԱՄՏՐԻ ՊԵՏԱԿԱՆ
ԿՈՄԻՏԵԻ ԱՇԽԱՏԱԿԱԶՄԻ ՏԱՐԱԾՔԱՅԻՆ ՄՏՈՐԱԲԱԺԱՆՄԱՆ

Դ. ՆԵԿԱԿԱՐ Բ. ԵՎԱՐԱՅԻՆՅԱՆ
(ստորագրողի անունը)

Կ.Տ.

« 30 » ՇԱՅԵՐԱԵՐԻ 2007թ.

2501619

ՀՈՂԱՄԱՍԻ ՀԱՏԱԿԱԳԻԾԸ

(ស្រមៃបញ្ចេញ) 1:1000

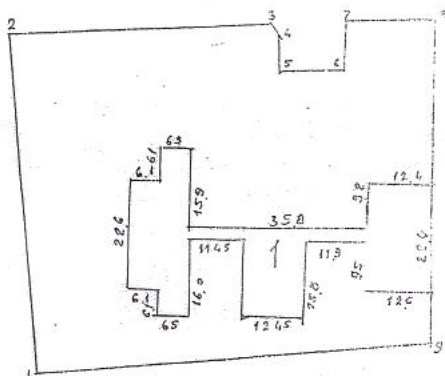

2	70.7	6460044
3	53.4	Ф 1111
4	2.0	Ф 1111
5	5.7	6460411 - 5111
6	13.6	6460421 - 5111
7	10.8	6460431 - 5111
8	18.4	Ф 1111
9	51.3	6460441
10	81.0	

CPZ 0. P347
VU 4480

$\frac{1}{2} \times \frac{1}{2} = \frac{1}{4}$

Կատարող Համ. Գ. ԱՄԿ.
(թվերով/հոգով)

ՇԵՆՔԻ ՀԱՏԱԿԱԳԻԾԸ

(Ճառչտաթղ) 1:500

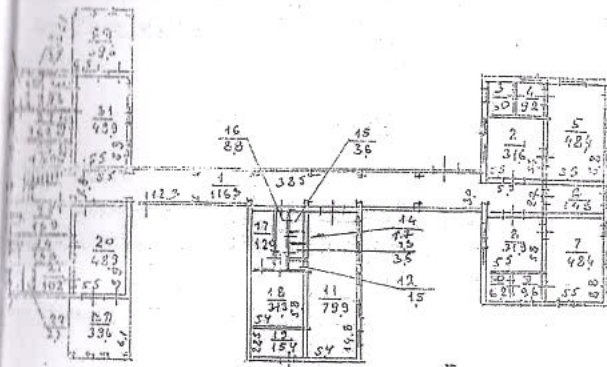

I-ՇԱԿ

$H = 3.6$
 $h = 0$
 $D = 0.55 \pm 0.2$
 $d = 0.1 \pm 0.2$

II-ՇԱԿ

$H = 3.2$
 $h = 2.9$
 $D = 0.5 \pm 0.2$
 $d = 0.1 \pm 0.2$



Կառավարող Ս. Գ. Տ. Ր. Ն. 3. 4. 2.
 (ստորագրություն)



ՀՈՂԱՄԱՍԻ ՏՎՅԱԼՆԵՐԸ

ԴԱՅԻՆ ՀԱՄԱՐԸ 04-013-055-005

ԴԱՅԻՆ ՆՇԱՆԱԿՈՒԹՅՈՒՆԸ ԸՇԱԿԱԿԱՅՐԻ

ԴՐՈՍԱՆ ՆՊԱՏԱԿԸ ՍԱՇԿԱԳԱՐՏԵՁԻ ԾԵՐԻ ԿՎԱԼԻՏԱՏ ԵՎ

Ի ԶԱՓԸ (իս) 0,576

ՔԻ ՑԵՍԱԿԸ ՎԵՓԿԱԿՈՒԹՅՈՒՆ

ՇԵՆՔԻ ՏՎՅԱԼՆԵՐԸ

ԴԱՅԻՆ ՀԱՄԱՐԸ 055-005-001

ԴԱՅԻՆ ՆՇԱՆԱԿՈՒԹՅՈՒՆԸ ՎԱՍԱՐԱԿԱԿԱՅ

ԴՐՈՍԱՆ ՆՊԱՏԱԿԸ ՍԱՇԿԱԳԱՐՏԵՁ

ՍԸ (քառ. մ.) ՇԵՐՔԻՆ-1045, 0 / ՎՐՏԱՔԻՆ-1233, 0

ՆՔԻ ՑԵՍԱԿԸ ՎԵՓԱԿԱԿՈՒԹՅՈՒՆ

ՇԻՆՈՒԹՅԱՆ ՏՎՅԱԼՆԵՐԸ

ԿԱՐԱՍՏՐԱՅԻՆ ՀԱՄԱՐԸ	ՕԳՏԱԳՈՐԾՄԱՆ ՆՊԱՏԱԿԸ	ՄԱԿԵՐԵԱԸ (քառ. մ.)

Խոցի Ծշումներ, փոփոխություններ հասցեի անփոփոխություն
հարմարեցում քառանկյունի քառանկյունի
հարմարեցում քառանկյունի քառանկյունի

Կատարողներ

16/11/2011
 (Խոցի Ծշումներ)

Վ. Կ. Կ.

ՀՀ Արմավիրի մարզի Արաքս համայնքի Առատաշեն գյուղի մանկապարտեզի հին մասնաշենքի ներքին հարդարման աշխատանքներ

ՊԱՀԱՆՋՎՈՂ ԱՇԽԱՏԱՆՔԱՅԻՆ ՌԵՍՈՒՐՍՆԵՐԻ ՑԱՆԿ

ԱՆՎԱՆՈՒՄԸ	ՔԱՆԱԿ	ՈՐԱԿԱՎՈՐՈՒՄ	ԱՇԽ. ՓՈՐՁ / ՏԱՌԻ/
ններ շինարար	1	ՀԱՄԱՊԱՏԱՍԽԱՆ	3
դեկ	1	ՀԱՄԱՊԱՏԱՍԽԱՆ	3
կարար	2	ՀԱՄԱՊԱՏԱՍԽԱՆ	3
սկզբող	1	ՀԱՄԱՊԱՏԱՍԽԱՆ	3
տրիկ	1	ՀԱՄԱՊԱՏԱՍԽԱՆ	3
նտելնիկ	1	ՀԱՄԱՊԱՏԱՍԽԱՆ	3
նվոր	5		

ՊԱՀԱՆՋՎՈՂ ԼԻՑԵՆԶԻԱՆԵՐԻ ՑԱՆԿ

ԱՆՎԱՆՈՒՄԸ	ԾԱՆՈԹՈՒԹ.
Ցանկելի, հասարակական և արտադրական կառույցներ	1 կամ 2 դաս
Ջրամատակարարում և ջրահեռացում (ջրամատակարարման, ջրահեռացման ներքին և արտաքին ցանցեր, փողոցային խողովակաշարեր)	1 կամ 2 դաս
Էլեկտրամատակարարում (էլեկտրամատակարարման, էլեկտրալուսավորման ներքին և արտաքին ցանցեր, էլեկտրամատակարարման համակարգեր, ֆոտովոլտային և ռոդմալներգետիկ կայաններ)	1 կամ 2 դաս
Կապի համակարգեր (հեռահաղորդակցության և ազդանշանային համակարգեր, հաղորդակներ, ընդունիչներ, անտենաներ, ուժեղարարներ)	1 կամ 2 դաս

ՊԱՀԱՆՋՎՈՂ ՄԵՔԵՆԱ-ՄԵՆԱՆԻՋՄԵՆՏԻ ՑԱՆԿ

ԱՆՎԱՆՈՒՄԸ	ՄԱԿՆԻՇ	ՔԱՆԱԿ
Ավտոինքնաթափ	Ցանկացած	1

ԲԱՑԱՏՐԱԳԻՐ

ՀՀ Արմավիրի մարզի Արաքս համայնքի Առատաշեն գյուղի մանկապարտեզի հին մասնաշենքի ներքին հարդարման աշխատանքների նախագիծը կատարված է ՀՀ Արմավիրի մարզի Արաքսի համայնքապետարանի պատվերով:

Որպես ելակետային տվյալներ ծառայել են՝

- ՀՀ Արմավիրի մարզի Արաքսի համայնքապետարան-ի կողմից տրված պատվերը
- ՆԱՍԱՀ-ՄՆ-ԳՀԾՁԲ-25/97-1 պայմանագիրը
- Փաստացի ուսումնասիրությունները

Նախատեսվում է իրականացնել մանկապարտեզի մուտքի մասում քանդել առկա բազալտե աստիճանները, քանդել կերամիկական ծածկույթով աստիճանահարթակը, կառուցել թեքահարթակ, բետոնե աստիճաններ, երեսպատել բազալտե սալերով: Աստիճանավանդակի վրա նախատեսվում է կառուցել մետաղական կարկասով ծածկոց:

Նախատեսվում է սանհանգույցներում ապամոնտաժել զուգարանակոնքերը, լվացարանները, կատարել ներքին ինքնակրող միջնորմների ձևափոխություններ /քանդել քարե ինքնակրող միջնորմները և իրականացնել 60մմ հաստությամբ մետաղապլաստե միջնորմներով սանհանգույցի բաժանումներ, պլաստիկ սալերից նոր կախովի առաստաղների իրականացում/ և տեղադրել նոր մանկական լվացարաններ և զուգարանակոնքեր, տեղադրել երկտեղանի լվացարաններ, և զուգարանակոնքեր: Որոշ սենքերում իրականացվում է հատակների մասնակի փոխարինում, պատերի երեսպատում գիպսկարտոնե սալերով 800*900մմ բարձրությամբ, պատերի քսահարթում և ներկում, առաստաղների քսահարթում և ներկում լատեքսային ներկով:

ԾԱՆՈԹՈՒԹՅՈՒՆ

Աշխատանքային ծավալները ենթակա են ստուգման աշխատանքները սկսելուց առաջ:

Կապալի օբեկտի երաշխիքային ժամկետ է սահմանվում 3տարի:

Բոլոր լուծումները համաձայնեցված են Արաքս համայնքի համապատասխան բաժնի մասնագետների հետ:

«ԱՐՄԱՎԻՐԻ ՄԱՐԶԻ ՓՈՐՁԱՔԱՆԴՈՒԹՅՈՒՆ»

20 Բ.

	ՀՀ Արմավիրի մարզի Արաքս համայնքի Առատաշեն գյուղի մանկապարտեզի հին մասնաշենքի ներքին հարդարման աշխատանքներ		ՊԱՅՄԱՆԱԳԻՐ ՆԱՍԱՀ-ՄՆ-ԳՀԾՁԲ-25/97-1	
	ՏՆՕՐԵՆ	Գ. ՍԵՐՈԲՅԱՆ	ԸՆԴՀԱՆՈՒՐ ՏՎՅԱԼՆԵՐ	ՓՈՒԼ ԹԵՐԹ ԹԵՐԹԵՐ
			Ընդհանուր տվյալներ	ԱՆ 1
				«ԷԴԱՐ ՓՐՈՋԵԿՏ» ՍՊԸ

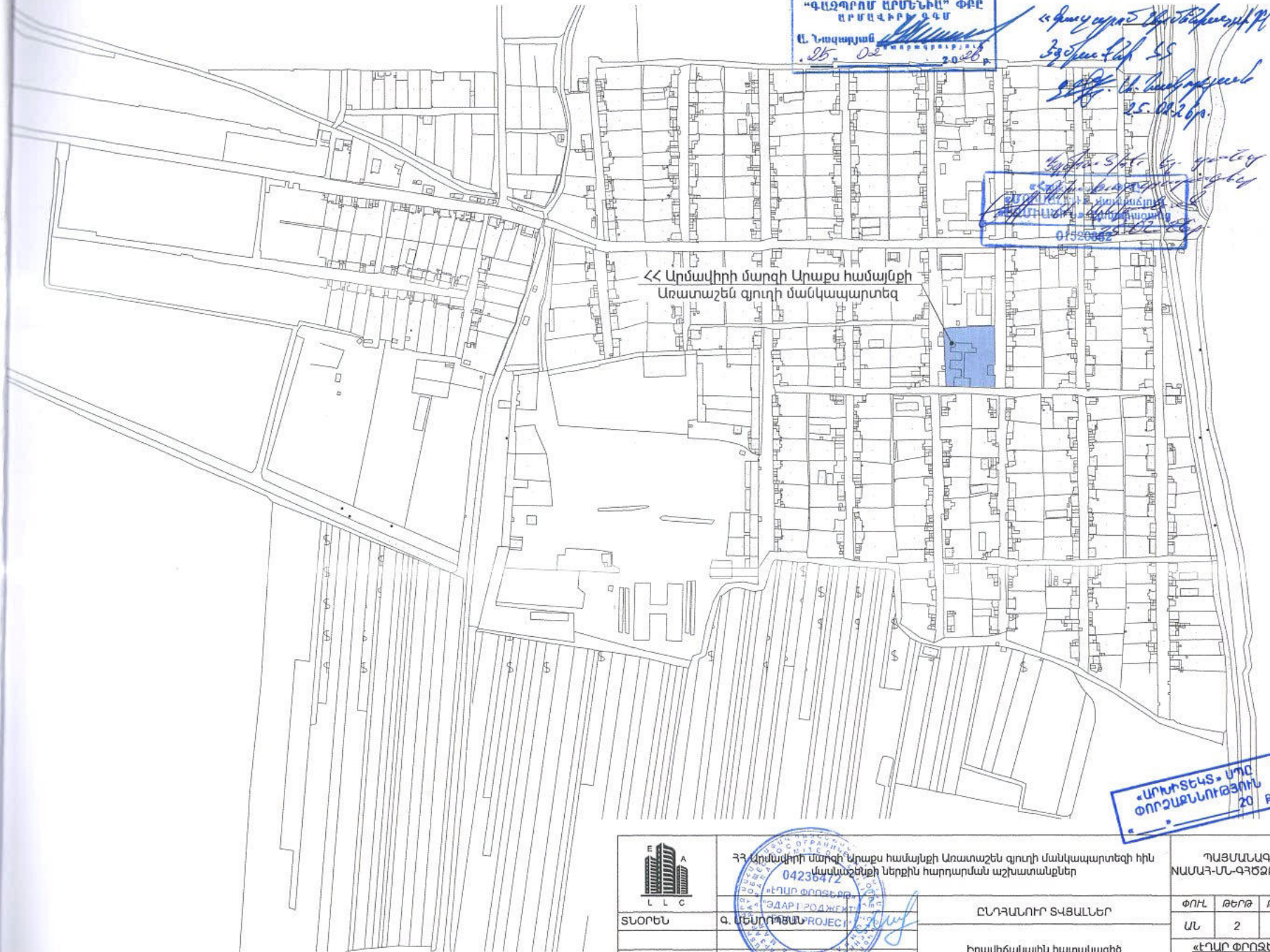

	<p>ՀՀ Արմավիրի մարզի Արաքս համայնքի Առատաշեն գյուղի մանկապարտեզի հին մասնաշենքի ներքին հարդարման աշխատանքներ</p> <p>04236472</p>	<p>ՊԱՅՄԱՆԱԳԻՐ ՈԱՍԱՀ-ՄԼ-ԳՀԾՁԲ-25/97-1</p>
<p>ՏՆՕՐԵՆ</p>	<p>«ԵՐԱՐ ԲՈՐՈՏԵ ԲՐ» ՍՊԸ «ЭДАРТ БОРОСТЕ БР» СООП</p>	<p>ՓՈՒԼ ԹԵՐԹ ԹԵՐԹԵՐ</p>
	<p>ԸՆԴՀԱՆՈՒՐ ՏՎՑԱՆՆԵՐ</p>	<p>ՄԼ 2</p>
	<p>Իրավիճակային հատակագիծ</p>	<p>«ԵՐԱՐ ԲՈՐՈՏԵ ԲՐ» ՍՊԸ</p>

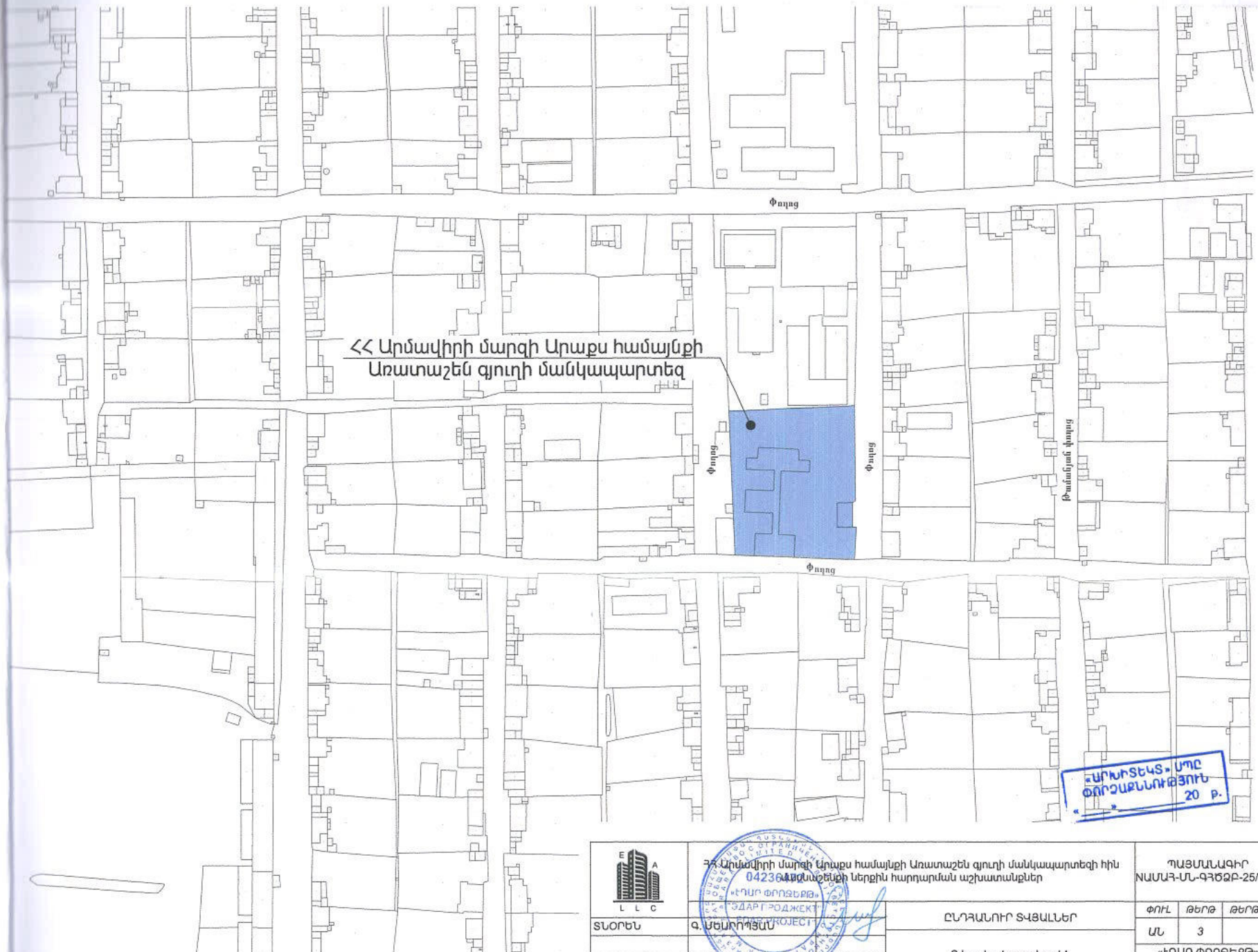

	<p>ՀՀ Արմավիրի մարզի Արաքս համայնքի Առատաշեն գյուղի մանկապարտեզի հին 042364 մասշտաբի ներքին հարդարման աշխատանքներ</p> <p>«ԷՆՐԱ ՓՐՈՋԵԿՏ» «ENR PROJECT»</p>	<p>ՊԱՅՄԱՆԱԳԻՐ ՈԱՄԱՅ-ՄԱ-ԳՅԾԶԲ-25/97-1</p>						
<p>ՏՆՕՐԵՆ</p>	<p>ԸՆԴՀԱՆՈՒՐ ՏՎՅԱԼՆԵՐ</p>	<table border="1"> <tr> <td>ՓՈՒԼ</td><td>ԹԵՐԹ</td><td>ԹԵՐԹԵՐ</td></tr> <tr> <td>ՄԼ</td><td>3</td><td></td></tr> </table>	ՓՈՒԼ	ԹԵՐԹ	ԹԵՐԹԵՐ	ՄԼ	3	
ՓՈՒԼ	ԹԵՐԹ	ԹԵՐԹԵՐ						
ՄԼ	3							
	<p>Գլխավոր հատակագիծ</p>	<p>«ԷՆՐԱ ՓՐՈՋԵԿՏ» ՄԴԸ</p>						

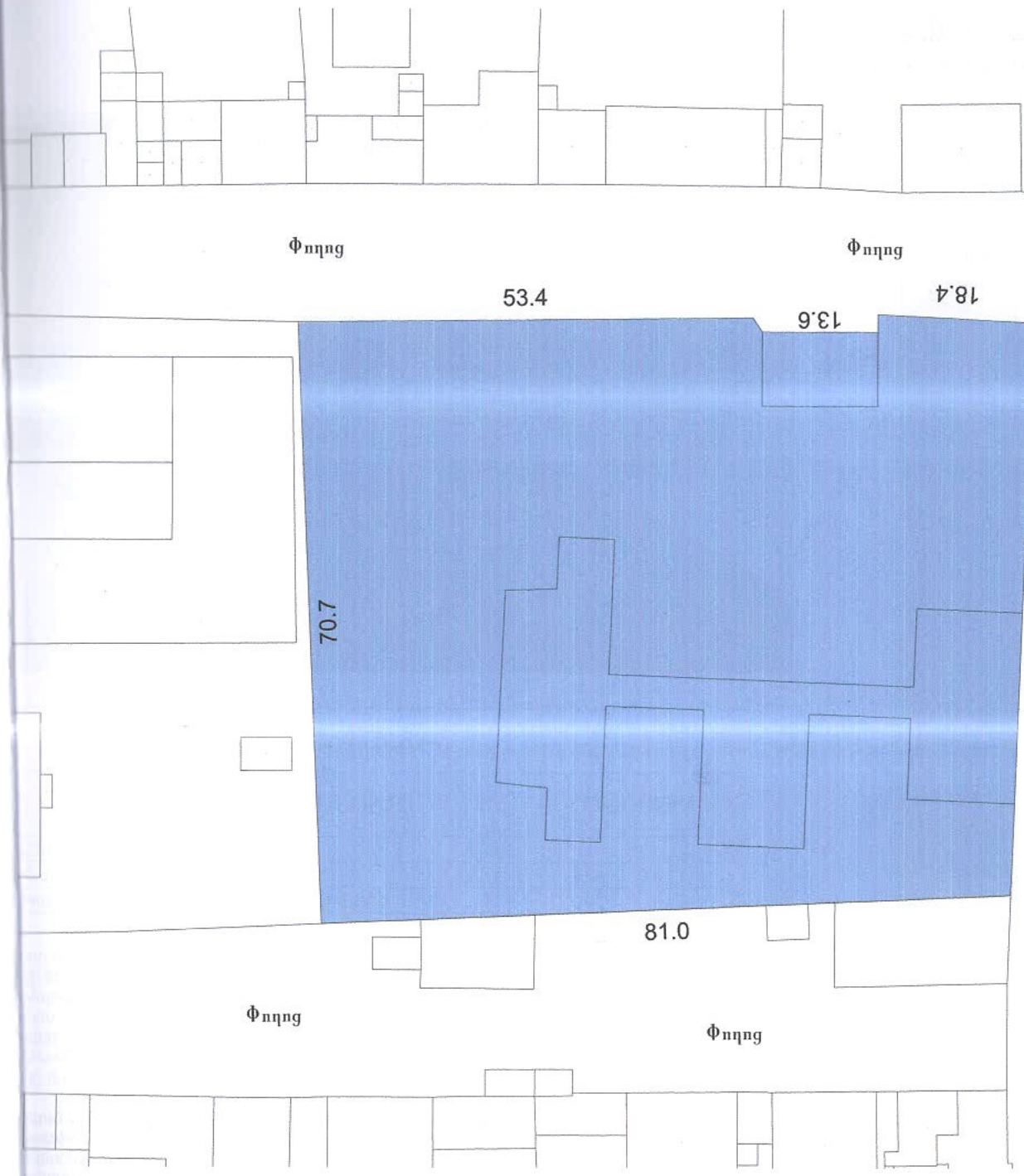

Փողոց

Փողոց

«ԱՐԽԻՏԵԿՏ» ԱՊԸ
ՓՈՐՁԱՐՆՆՈՒԹՅՈՒՆ
20 Ք.

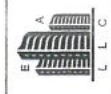
	ՀՀ Արխիտեկտուրայի, կառուցաշինության և քաղաքաշինության նախարարության համապատասխանության հաստատման փուլի մեկնակապտեղի հիմնարկի կողմից հաստատված		ՊԱՅՈՒՆԱՎՈՐ ՆԱԽԱԴԱՐՈՒՄ ՆԱԽԱԴԱՐՈՒՄ-ԳՐԱԳՈՐԾ-25/97-1	
	ՏՈՐՈՆ Ա. ԱՆՆՈՒՄՅԱՆ	ԵՐԵՎԱՆ ԵՐԵՎԱՆ	ԵՐԵՎԱՆ ԵՐԵՎԱՆ	ԵՐԵՎԱՆ ԵՐԵՎԱՆ
Գ. ՄԱՆՈՒՄՅԱՆ		ԵՐԵՎԱՆ ԵՐԵՎԱՆ		ԵՐԵՎԱՆ ԵՐԵՎԱՆ
Գ. ՄԱՆՈՒՄՅԱՆ		ԵՐԵՎԱՆ ԵՐԵՎԱՆ		ԵՐԵՎԱՆ ԵՐԵՎԱՆ

ՀՀ Արմավիրի մարզի Արաքս համայնքի Առատաշեն գյուղի մանկապարտեզի հին մասնաշենքի ներքին հարդարման աշխատանքներ

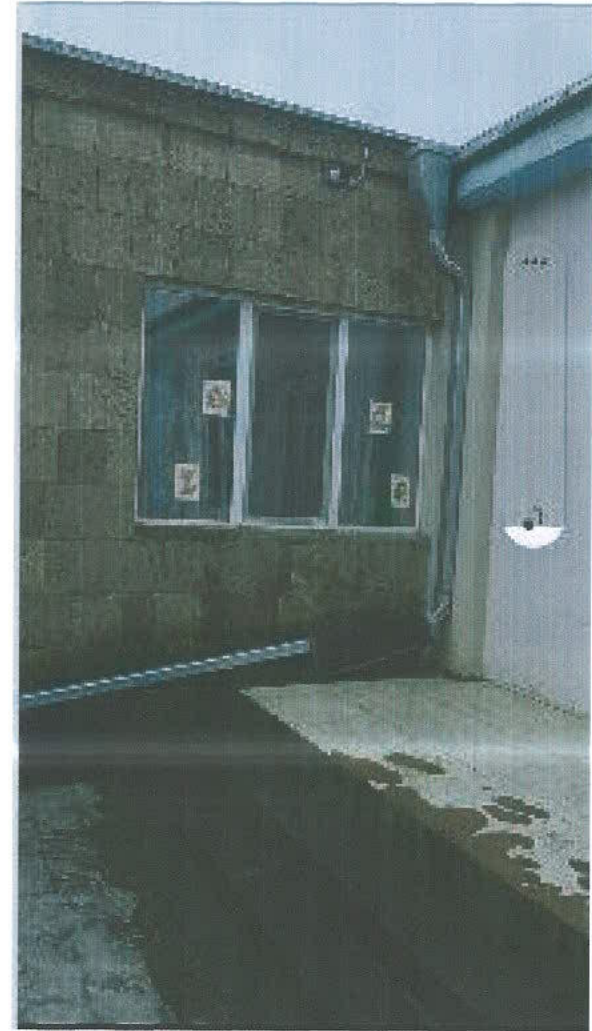
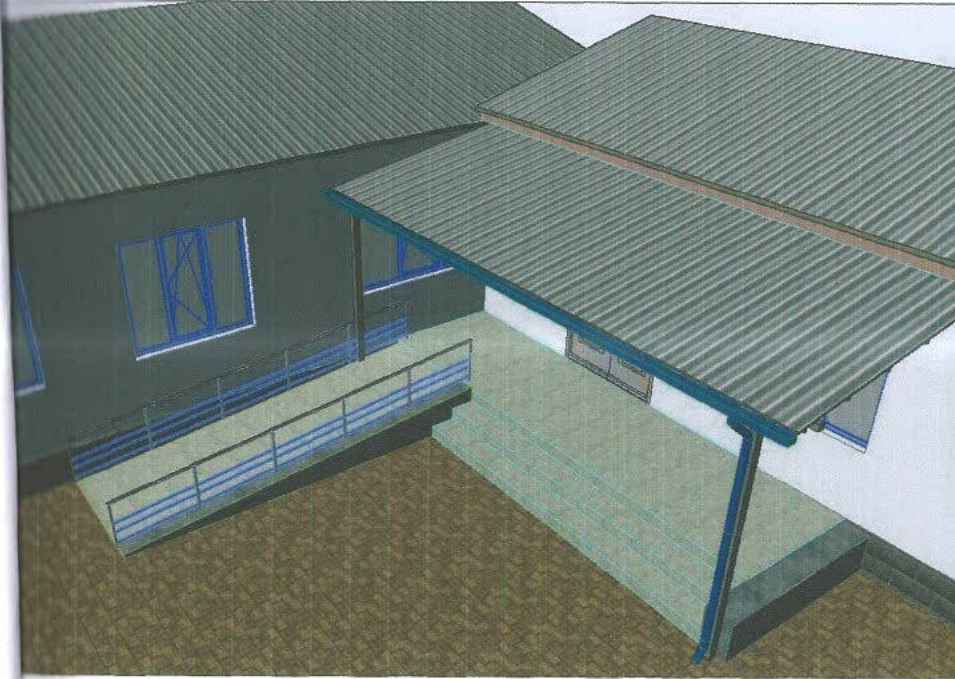

ԳԾԱԳՐԵՐԻ ՑԱՆԿ

ԹԵՐԹԻ ԱՆՎԱՆՈՒՄԸ	ԾԱՆՈԹՈՒԹ.
Ընդհանուր տվյալներ	
Հատակագծեր	
Կարկասի եռաչափ տեսքեր, Կտրվածք	

ԲԱՑԱՏՐԱԳԻՐ

Սրի մարզի Արաքս համայնքի Առատաշեն գյուղի մանկապարտեզի հին քի ներքին հարդարման աշխատանքներ-ի նախագիծը կատարված է ՀՀ մարզի Արաքսի համայնքապետարանի պատվերով:
 Վերաշին տվյալներ ծառայել են
 Վիրի մարզի Արաքսի համայնքապետարան-ի կողմից տրված պատվերը ՄՆ-ԳՀԾԶԲ-25/97-1 պայմանագիրը
 քի ուսումնասիրությունները

Վում է իրականացնել մանկապարտեզի մուտքի մասում քանդել առկա աստիճանները, քանդել կերամիկական ծածկույթով աստիճանահարթակը, երեսահարթակ, բետոնե աստիճաններ, երեսպատել բազալտե սալերով:
 Վանդակի վրա նախատեսվում է կառուցել մետաղական կարկասով ծածկոց:

«ԱՐԱՔՏԵԿՏ» ՍՊԸ
 ՓՈՐՁԱՔՆՆՈՒԹՅՈՒՆ
 20 Ք.

		ՀՀ Արմավիրի մարզի Արաքս համայնքի Առատաշեն գյուղի մանկապարտեզի հին մասնաշենքի ներքին հարդարման աշխատանքներ	ՊԱՅՄԱՆԱԳԻՐ ՄԱՍԱՎ-ՄՆ-ԳՀԾԶԲ-25/97-1		
			ՓՈՒԼ	ԹԵՐԹ	ԹԵՐԹԵՐ
ՏՆՕՐԵՆ	Գ. ՄԵՆԱԿՅԱՆ	ԱՐՏԱՔԵՆ ԱՍՏԻՃԱՆԱՎԱՐԱԿ	ՄԼ	5	
		Ընդհանուր տվյալներ	«ԷՂԱՐ ՓՐՈԳՆԵԶ» ՍՊԸ		

ԳՈՅՈՒԹՅՈՒՆ ՈՒՆԵՑՈՂ ՎԻՃԱԿ

Մ1:50

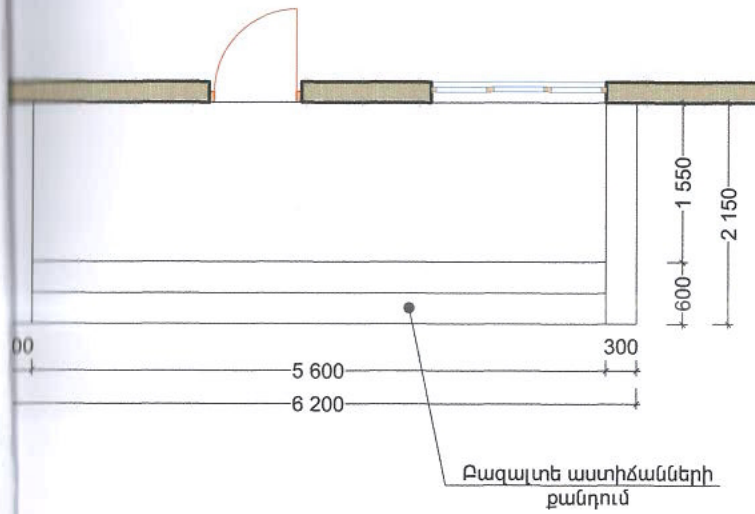

ՆԱԽԱՏԵՍՎՈՂ ՎԻՃԱԿ

Մ1:50

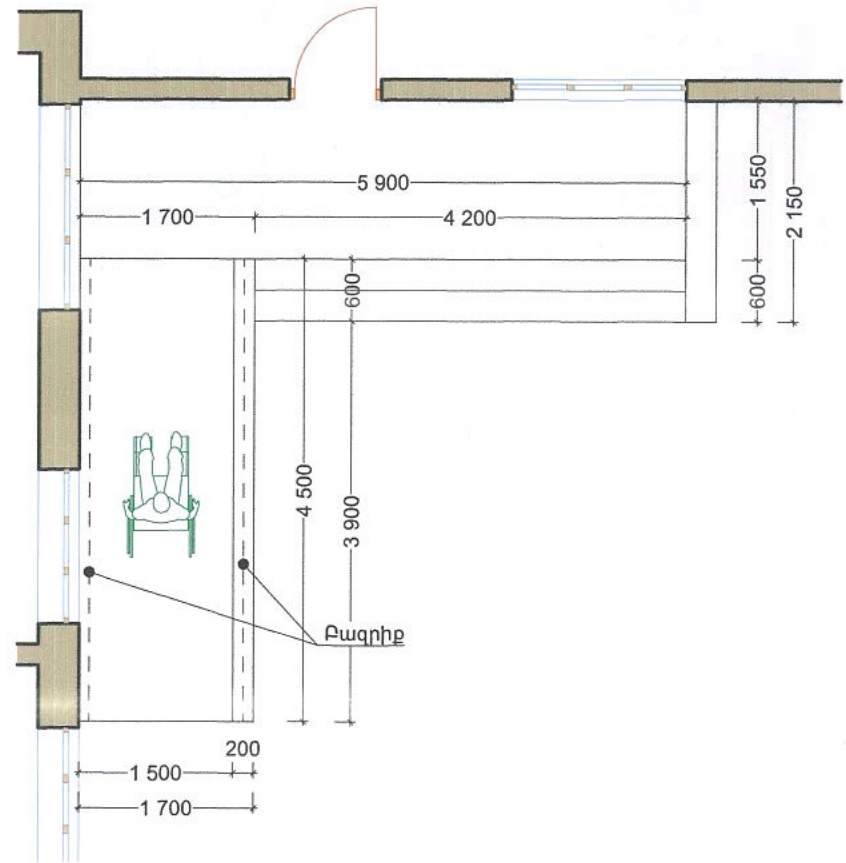

«ԱՐԽԻՏԵԿՏ» ՍՊԸ
ՓՈՐՁԱՔԱՆՈՒԹՅՈՒՆ
20 Բ.

 LLC ELC ՏՆՕՐԵՆ	ՀՀ Արևմտյան մարզի Արագած համայնքի Առատաշեն գյուղի մանկապարտեզի հին խմբակային սենյակի ներքին հարդարման աշխատանքներ 0423647 ՓՈՐՁԱՔԱՆՈՒԹՅՈՒՆ Գ. ՄԵՍՏՐՈՅԱՆ ԱՐՏԱՔԻՆ ԱՍՏԻՃԱՆԱՎԱՐԱՎԿ Հատակագծեր	ՊԱՅՄԱՆԱԳԻՐ ՈԱՍԱԴ-ՄԱ-ԳՀԾԶԲ-25/97-1 <table border="1"> <tr> <td>ՓՈՒԼ</td> <td>ԹԵՐԹ</td> <td>ԹԵՐԹԵՐ</td> </tr> <tr> <td>ՄԼ</td> <td>6</td> <td></td> </tr> </table> «ԷՂԱՐ ՓՈՐՁՆԵՔՑ» ՍՊԸ	ՓՈՒԼ	ԹԵՐԹ	ԹԵՐԹԵՐ	ՄԼ	6	
ՓՈՒԼ	ԹԵՐԹ	ԹԵՐԹԵՐ						
ՄԼ	6							

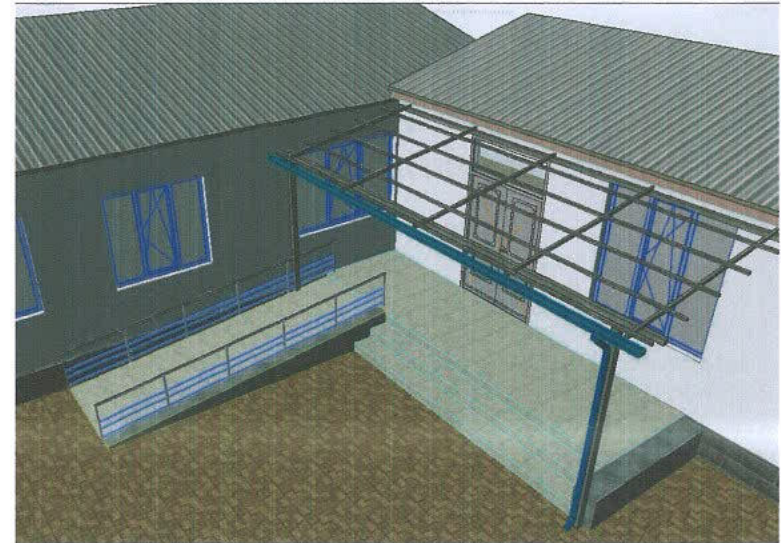
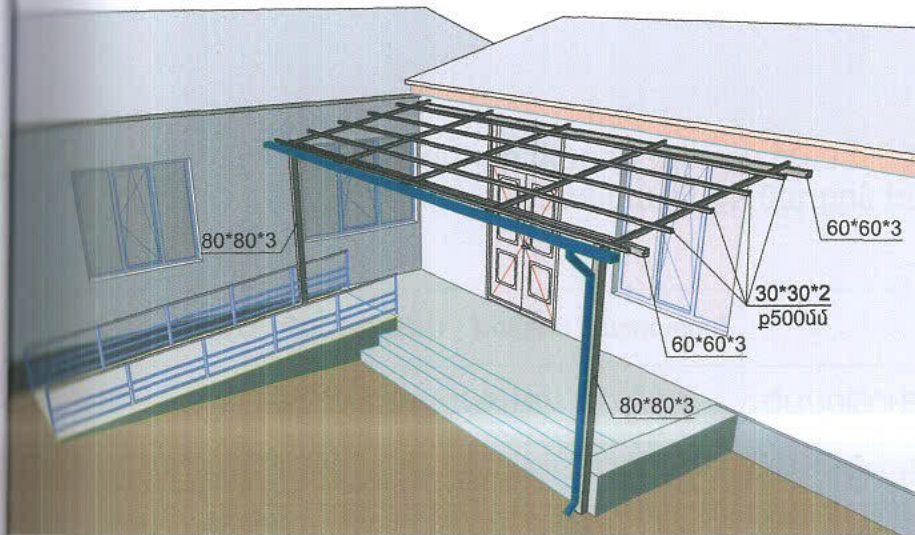

ԿՏՐՎԱԾՔ 1-1

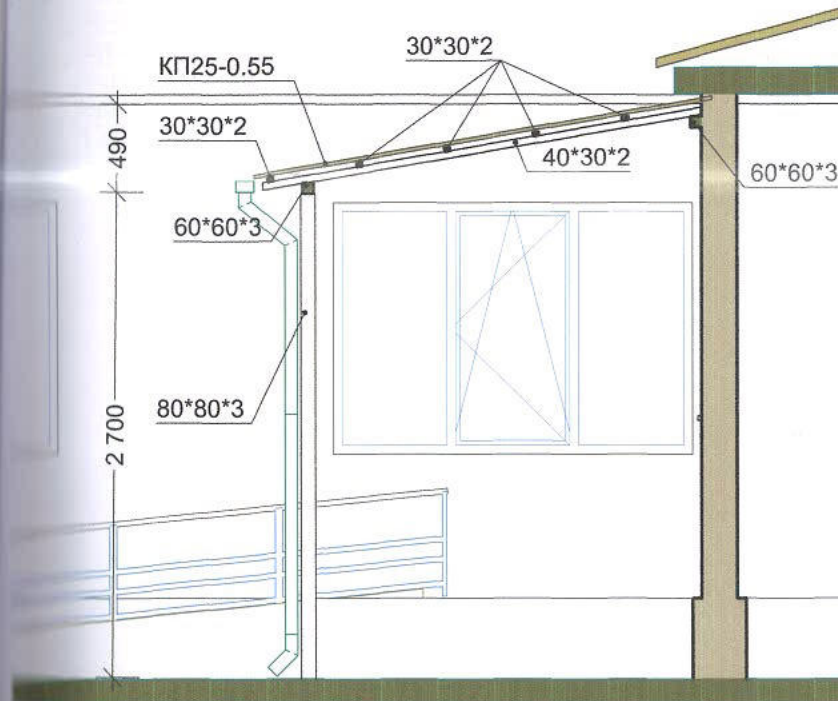

Հանգույց-1 Մ1:50

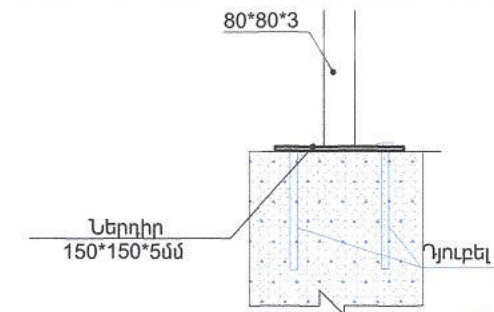

«ԱՐԽԻՏԵԿՏ» ՍՊԸ
ՓՈՐՁԱՔՆՆՈՒԹՅՈՒՆ
20 Ք.

	<p>ՀՀ Արմավիրի մարզի Արաբս համայնքի Առատաշեն գյուղի մանկապարտեզի հին մասնաշենքի Ներքին հարդարման աշխատանքներ</p> <p>ՀԱՅԱՍՏԱՆԻ ՀԱՆՐԱՊԵՏՈՒԹՅԱՆ ԱՐԽԻՏԵԿՏՈՒՐԱԿԱՆ ԴԱՏԱՎՈՐՈՒԹՅԱՆ ՍԵՐՎԻՍ</p> <p>ՀԱՅԱՍՏԱՆԻ ՀԱՆՐԱՊԵՏՈՒԹՅԱՆ ԱՐԽԻՏԵԿՏՈՒՐԱԿԱՆ ԴԱՏԱՎՈՐՈՒԹՅԱՆ ՍԵՐՎԻՍ</p>	<p>ՊԱՅՄԱՆԱԳԻՐ ՈԱՍԱԴ-ՄԼ-ԳՀԾՁԲ-25/97-1</p>		
<p>ՏՆՕՐԵՆ</p>	<p>ԱՐՏԱՔԻՆ ԱՍՏԻՃԱՆԱԿԱՆԱԴԱԿ</p> <p>Կարկասի եռաչափ տեսքեր, Կտրվածք</p>	<p>ՓՈԼ</p> <p>ՄԼ</p>	<p>ԹԵՐԹ</p> <p>7</p>	<p>ԹԵՐԹԵՐ</p> <p>«ԷՐԱՐ ՓՐՈՋԵԿՏ» ՍՊԸ</p>

ՀՀ Արմավիրի մարզի Արաքս համայնքի Առատաշեն գյուղի մանկապարտեզի հին մասնաշենքի ներքին հարդարման աշխատանքներ

ԳԾԱԳՐԵՐԻ ՑԱՆԿ - Ներքին հարդարում		
Հ/Հ	ԹԵՐԹԻ ԱՆՎԱՆՈՒՄԸ	ԾԱՆՈԹՈՒԹ.
1	Ընդհանուր տվյալներ	
2	Հատակագիծ /Կողմնորոշում/	
3	Հատակագիծ /Չափագրություն/	
4	Հատակագիծ /Քանդում և ապամոնտաժում/	
5	Հատակագիծ /Կառուցում/	
6	Հատակագիծ /Նախատեսվող վիճակ/	
7	Ֆրագմենտ-1	
8	Ֆրագմենտ-2	
9	Հատակների քանդում	
10	Հատակների իրականացում	
11	Ներքին հարդարման մասնագիր	
12	Բացվածքների մասնագիր	

ԲԱՑԱՏՐԱԳԻՐ

ՀՀ Արմավիրի մարզի Արաքս համայնքի Առատաշեն գյուղի մանկապարտեզի հին մասնաշենքի ներքին հարդարման աշխատանքներ-ի նախագիծը կատարված է ՀՀ Արմավիրի մարզի Արաքսի համայնքապետարանի պատվերով:

Որպես ելակետային տվյալներ ծառայել են՝

1. ՀՀ Արմավիրի մարզի Արաքսի համայնքապետարան-ի կողմից տրված պատվերը
2. ՈԱՄԱՀ-ՄՆ-ԳՀԾՁԲ-25/97-1 պայմանագիրը
3. Փաստացի ուսումնասիրությունները

Նախատեսվում է սանհանգույցներում ապամոնտաժել զուգարանակոնքերը, լվացարանները, կատարել ներքին ինքնակրող միջնորմների ձևափոխություններ /քանդել քարե ինքնակրող միջնորմները և իրականացնել 60մմ հաստությամբ մետաղապլաստե միջնորմներով սանհանգույցի բաժանումներ, պլաստիկ սալերից նոր կախովի առաստաղների իրականացում/ և տեղադրել նոր մանկական լվացարաններ և զուգարանակոնքեր, տեղադրել երկտեղանի լվացամաններ, և զուգարանակոնքեր: Որոշ սենքերում իրականացվում է հատակների մասնակի փոխարինում, պատերի երեսպատում զիպսոկարտոնե սալերով 800*900մմ բարձրությամբ, պատերի քսահարթում և ներկում, առաստաղների քսահարթում և ներկում լատեքսային ներկով:

«ԱՐԱՎԻՏԵԿ» ՍՊԸ
ՓՈՐՁԱՔԱՆՈՒԹՅՈՒՆ
«___» _____ 20 թ.

 LLC ՏՆՕՐԵՆ	ՀՀ Արմավիրի մարզի Արաքս համայնքի Առատաշեն գյուղի մանկապարտեզի հին մասնաշենքի ներքին հարդարման աշխատանքներ 042364 «ԱՐԱՎԻՏԵԿ» ՍՊԸ ՓՈՐՁԱՔԱՆՈՒԹՅՈՒՆ	ՆԵՐՔԻՆ ՀԱՐԴԱՐՈՒՄ	ՊԱՑԱՏՐԱԳԻՐ ՈԱՄԱՀ-ՄՆ-ԳՀԾՁԲ-25/97-1		
			ԸՆԴԻԱՆՈՒՐ ՏՎՅԱԼՆԵՐ	ՓՈԼ	ԹԵՐԹ
				ՄԼ	8
				«ԷՐԱՐ ՓՐՈՑԵՔԹ» ՍՊԸ	

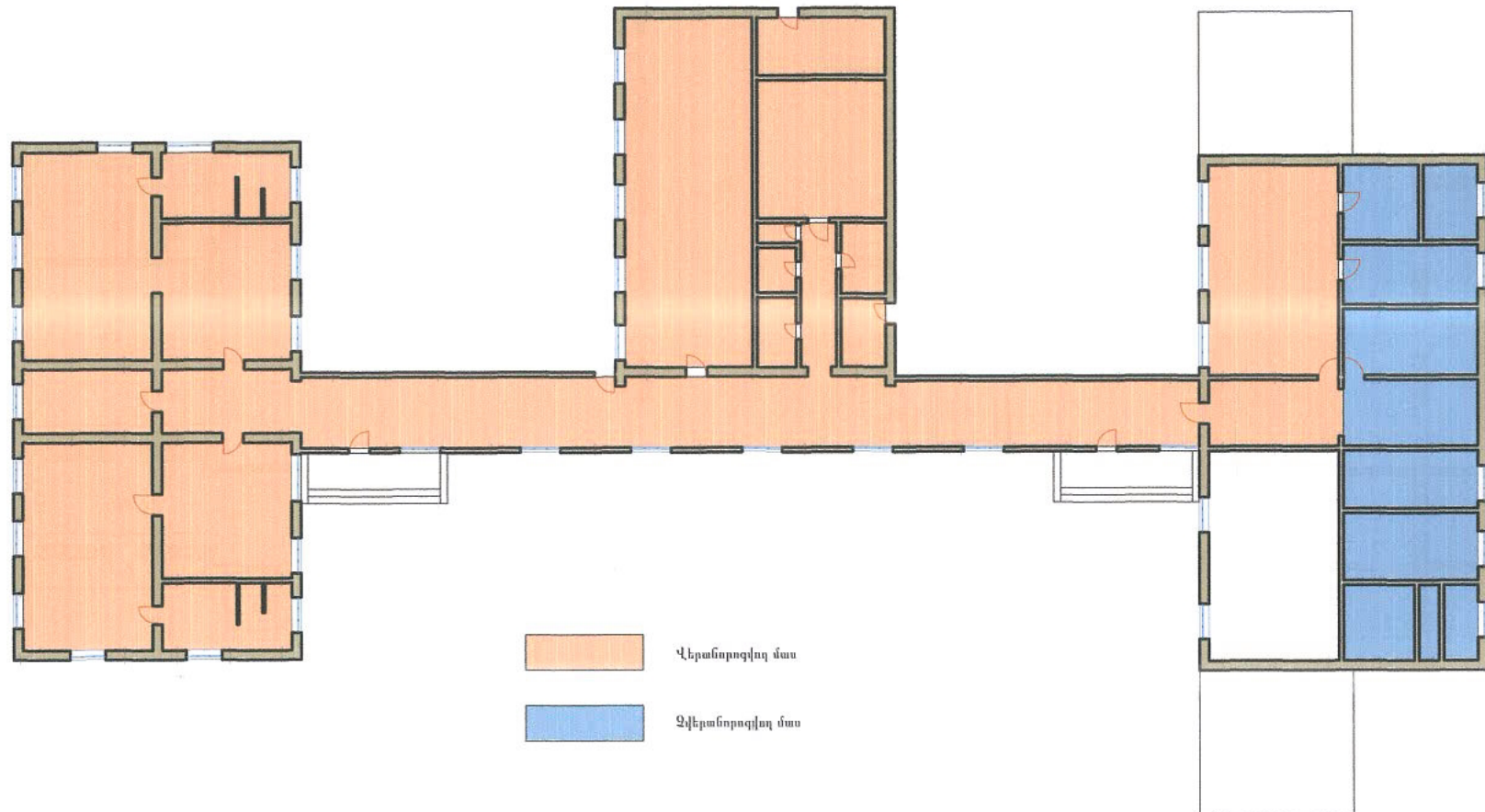

«ԱՌԽԻՏԵԱՏ» ՍՊԸ
ՓՈՐՁԱՔՆՆՈՒԹՅՈՒՆ
20 թ.

	ՀՀ Արմավիրի մարզի Արաբա համայնքի Առատաշեն գյուղի մանկապարտեզի հին մասնաշենքի ներքին հարդարման աշխատանքներ 04236		ՊԱՅՄԱՆԱԳԻՐ ՈԱՄԱՅ-ՄԼ-ԳՅԾՁԲ-25/97-1		
ՏՆՕՐԵՆ	Գ. ԱՆՍՐՈՂՅԱՆ	ՆԵՐՔԻՆ ՀԱՐԴԱՐՈՒՄ	ՓՈՒԼ	ԹԵՐԹ	ԹԵՐԹԵՐ
		Հատակագիծ /Կողմնորոշում/	ՄԼ	9	
			«ԷՐԱՐ ՓՐՈՋԵԹ» ՍՊԸ		

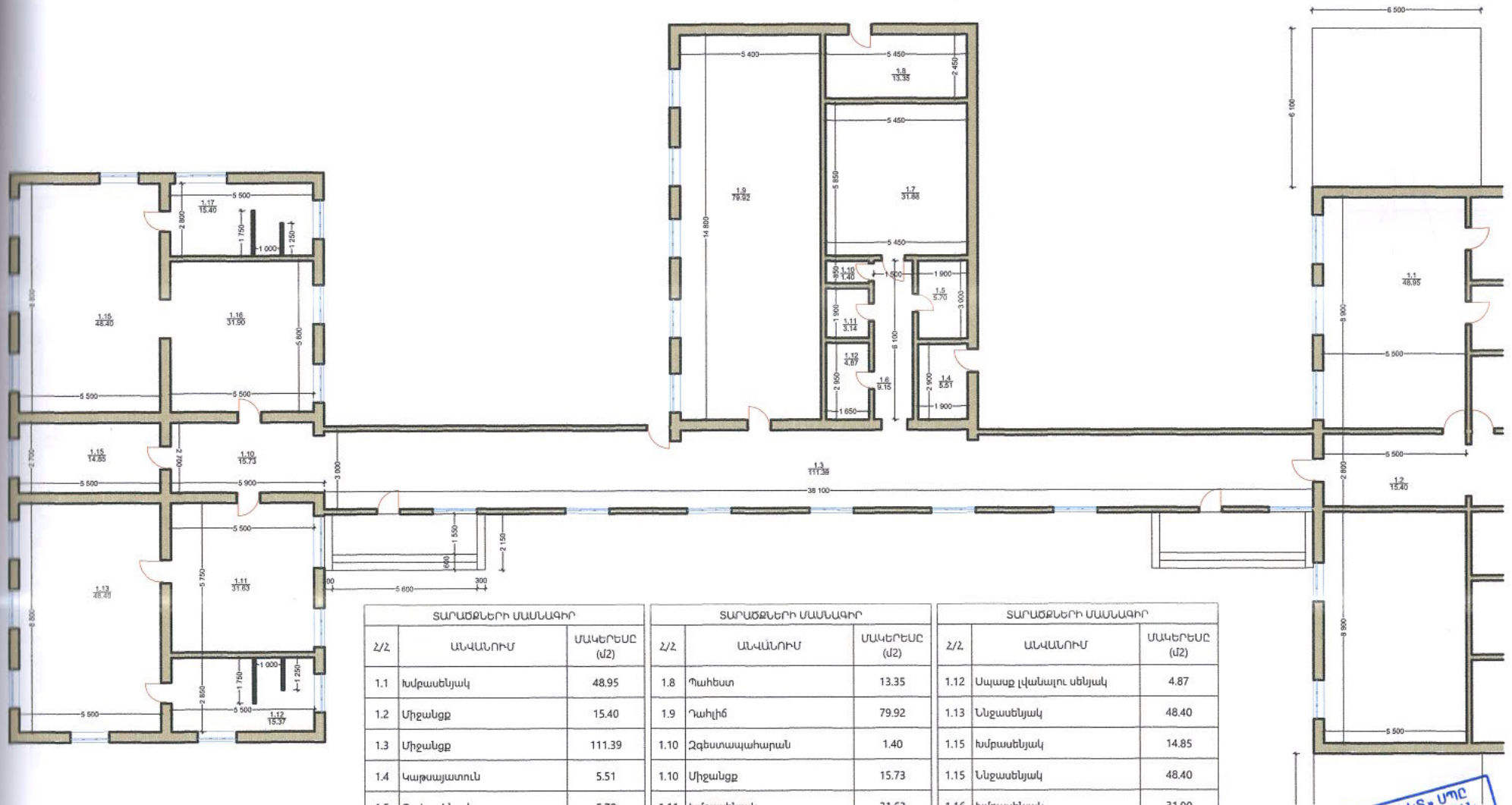

ՏԱՐԱԾՔՆԵՐԻ ՄԱՍՆԱԳԻՐ		
Հ/Հ	ԱՆՎԱՆՈՒՄ	ՄԱԿԵՐԵՍԸ (մ2)
1.1	Խմբասենյակ	48.95
1.2	Միջանցք	15.40
1.3	Միջանցք	111.39
1.4	Կաթսայատուն	5.51
1.5	Պահասենյակ	5.70
1.6	Միջանցք	9.15
1.7	Խոհանոց	31.88

ՏԱՐԱԾՔՆԵՐԻ ՄԱՍՆԱԳԻՐ		
Հ/Հ	ԱՆՎԱՆՈՒՄ	ՄԱԿԵՐԵՍԸ (մ2)
1.8	Պահեստ	13.35
1.9	Ղաղիճ	79.92
1.10	Զգեստապահարան	1.40
1.10	Միջանցք	15.73
1.11	Խմբասենյակ	31.63
1.11	Տնտեսական պահեստ	3.14
1.12	Սանհանգույց	15.37

ՏԱՐԱԾՔՆԵՐԻ ՄԱՍՆԱԳԻՐ		
Հ/Հ	ԱՆՎԱՆՈՒՄ	ՄԱԿԵՐԵՍԸ (մ2)
1.12	Սպասք լվանալու սենյակ	4.87
1.13	Ննջասենյակ	48.40
1.15	Խմբասենյակ	14.85
1.15	Ննջասենյակ	48.40
1.16	Խմբասենյակ	31.90
1.17	Սանհանգույց	15.40
		552.34 մ²

«ԱՐԽԻՏԵԿՏ» ՍՊԸ
Ժողովրդականության
20 թ.



ՏՆՕՐԵՆ



ՀՀ Արժանապատիվության համակարգի Առատաշեն գյուղի մանկապարտեզի հին
մասնաշենքի ներքին հարդարման աշխատանքներ
ՆԵՐՔԻՆ ՀԱՐԱՐՈՒՄ
Հատակագիծ /Զափագրություն/

ՊԱՅՄԱՆԱԳԻՐ
ՈՍՄԱԴ-ՄՆ-ԳՅԵԶԲ-25/97-1
ՓՈՒԼ ԹԵՐԹ ԹԵՐԹԵՐ
ՄՆ 10
«ԷՐԱՐ ՓՐՈԶԵԿՏ»
ՍՊԸ

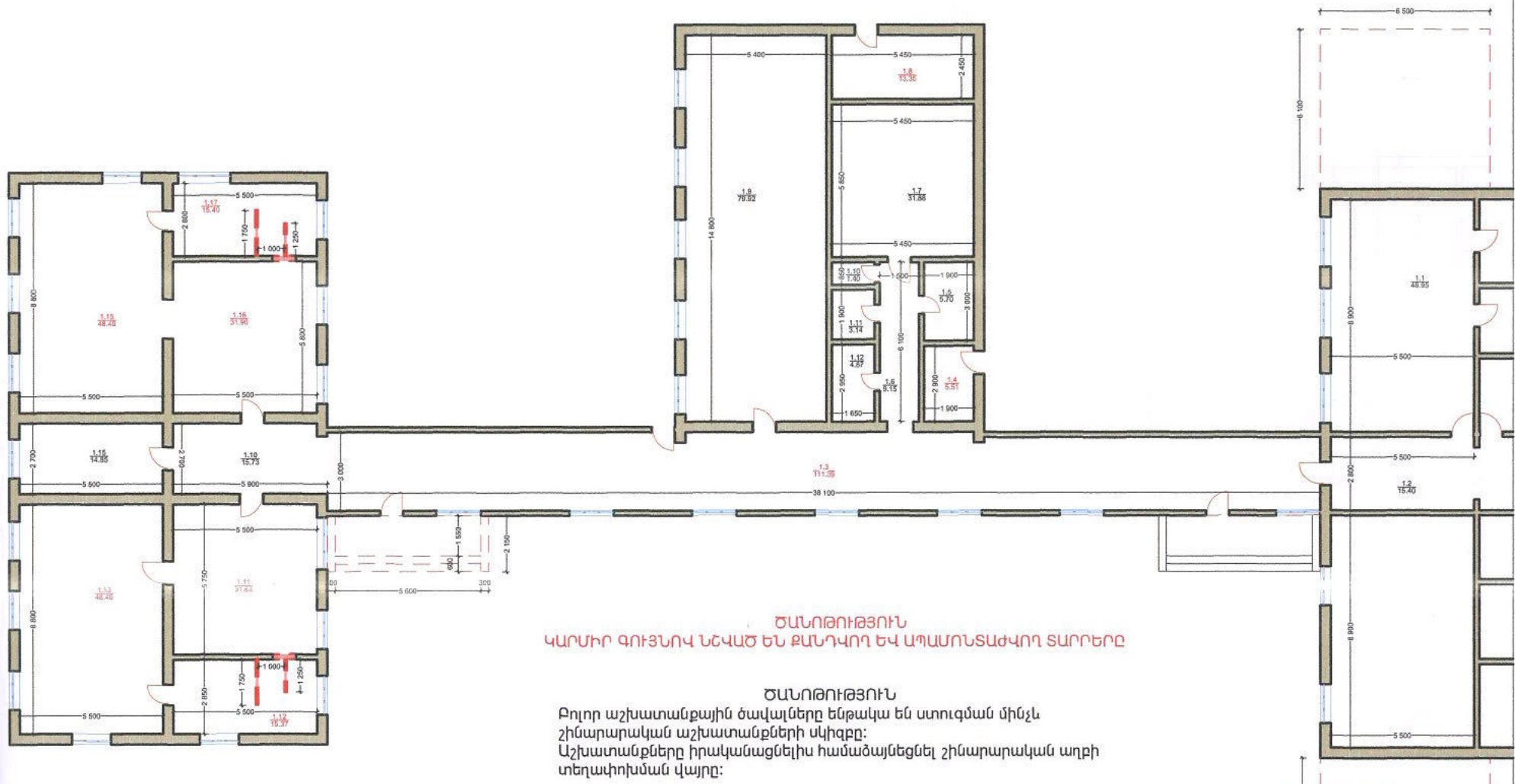

ԾԱՆՈԹՈՒԹՅՈՒՆ
ԿԱՐՍԻՐ ԳՈՒՅՆՈՎ ՆԵՎԱԾ ԵՆ ԶԱՆԴԱՂ ԵՎ ԱՊԱՄՈՆՏԱԺՈՒՄ ՏԱՐԻՐԸ

ԾԱՆՈԹՈՒԹՅՈՒՆ
Քոյր աշխատանքային ծավալները ենթակա են ստուգման մինչև
շինարարական աշխատանքների սկիզբը:
Աշխատանքները իրականացնելիս համաձայնեցնել շինարարական աղբի
տեղափոխման վայրը:

«ԱՐԽԻՏԵԿՏ» ՍՊԸ
ՓՈՐՁԱՔՆՆՈՒԹՅՈՒՆ
20 թ.

	<p>ՀՀ Արևմտյան մարզի Արագած համայնքի Առատաշեն գյուղի մանկապարտեզի հին մանկաշենքի ներքին հարդարման աշխատանքներ</p>	<p>ՊԱՅՄԱՆԱԳԻՐ ՈԱՍԱԳ-Մ-ԳԴԾՁԲ-25/97-1</p>						
<p>ՏՆՈՐԵՆ</p>	<p>Գ. ՄԱՐԴՈՒՅԱՆ ՆԵՐՔԻՆ ՀԱՐԴԱՐՈՒՄ</p>	<table border="1"> <tr> <td>ՓՈՒԼ</td><td>ԹԵՐԹ</td><td>ԹԵՐԹԵՐ</td></tr> <tr> <td>ՄԼ</td><td>11</td><td></td></tr> </table>	ՓՈՒԼ	ԹԵՐԹ	ԹԵՐԹԵՐ	ՄԼ	11	
ՓՈՒԼ	ԹԵՐԹ	ԹԵՐԹԵՐ						
ՄԼ	11							
	<p>Հատակագիծ /Զանդում և ապամոնտաժում/</p>	<p>«ԷՆԱՐ ՓՐՈԺԵԿՏ» ՍՊԸ</p>						

U1:100

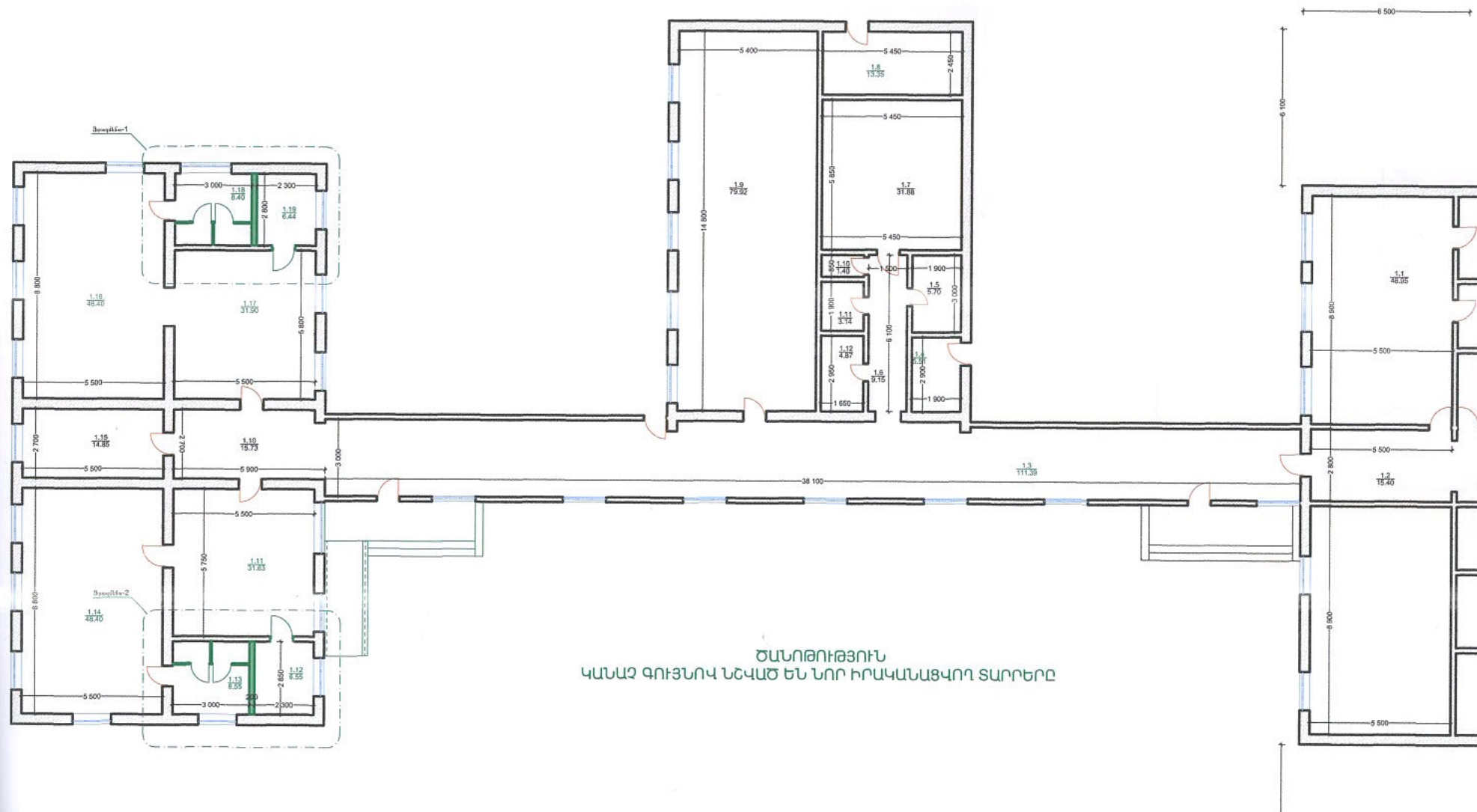

ԾԱՆՈԹՈՒԹՅՈՒՆ

ԿԱՆԱԶ ԳՈՒՅՆՈՎ ՆՇԱԾ ԵՆ ՆՈՐ ԻՐԱԿԱՆԱՑՎՈՂ ՏԱՐԻՐԵՐԸ

«ԱՐԽԻՏԵԿՏ» ՄԽԸ
ՓՈՐՁԱԶՆՆՈՒԹՅՈՒՆ
20 Բ

	<p>ՀՀ Արմավիր մարզի Արագս համայնքի Առատաշեն գյուղի մակալապարտեղի հին փակաշենքի ներքին հարդարման աշխատանքներ</p>	<p>ՊԱՅՄԱՆԱԳԻՐ ՈԱՍԱԳ-ՄԱ-ԳԳՇՁԲ-25/97-1</p>						
<p>ՏՈՐՈՒՆ</p>	<p>Գ. ՄԵՆՈՐՈՋԱՆ</p>	<table border="1"> <tr> <td>ՓՈՒԼ</td> <td>ԹԵՐԹ</td> <td>ԹԵՐԹԵՐ</td> </tr> <tr> <td>ՄԼ</td> <td>12</td> <td></td> </tr> </table>	ՓՈՒԼ	ԹԵՐԹ	ԹԵՐԹԵՐ	ՄԼ	12	
ՓՈՒԼ	ԹԵՐԹ	ԹԵՐԹԵՐ						
ՄԼ	12							
	<p>Հատակագիծ /Կառուցում/</p>	<p>«ԷՎԱՐ ՓՐԻՆՏԵՔ» ՍՊԸ</p>						

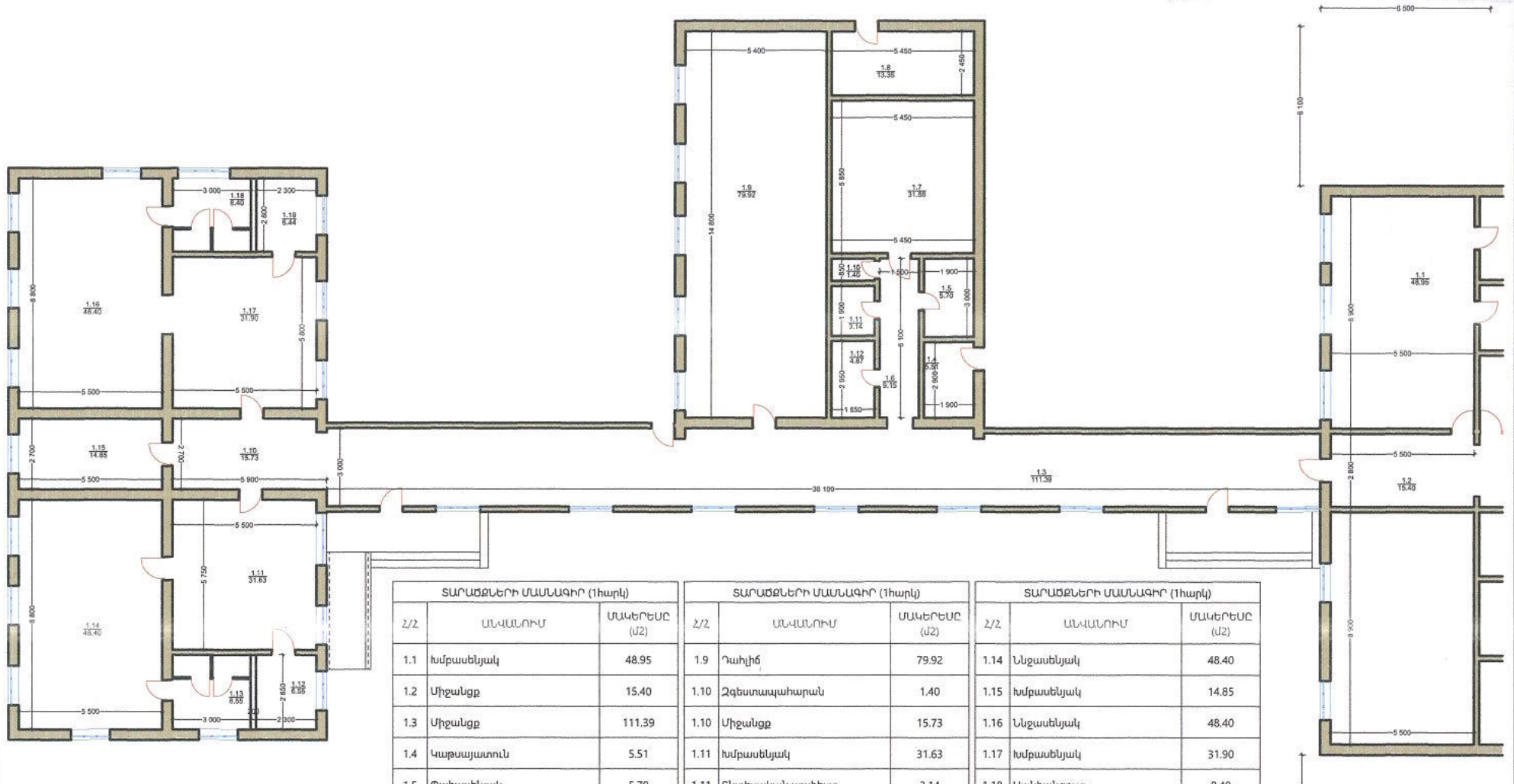

ՏԱՐԱՃՆԵՐԻ ՄԱՍՆԱԳԻՐ (1հարկ)			ՏԱՐԱՃՆԵՐԻ ՄԱՍՆԱԳԻՐ (1հարկ)			ՏԱՐԱՃՆԵՐԻ ՄԱՍՆԱԳԻՐ (1հարկ)		
Հ/Հ	ԱՆՎԱՆՈՒՄ	ՄԱԿԵՐԵՍԸ (Վ2)	Հ/Հ	ԱՆՎԱՆՈՒՄ	ՄԱԿԵՐԵՍԸ (Վ2)	Հ/Հ	ԱՆՎԱՆՈՒՄ	ՄԱԿԵՐԵՍԸ (Վ2)
1.1	Խմբասենյակ	48.95	1.9	Դահլիճ	79.92	1.14	Ննջասենյակ	48.40
1.2	Միջանցք	15.40	1.10	Զգեստապահարան	1.40	1.15	Խմբասենյակ	14.85
1.3	Միջանցք	111.39	1.10	Միջանցք	15.73	1.16	Ննջասենյակ	48.40
1.4	Կաթսայատուն	5.51	1.11	Խմբասենյակ	31.63	1.17	Խմբասենյակ	31.90
1.5	Պահանջակ	5.70	1.11	Տնտեսական պահեստ	3.14	1.18	Սանհանգույց	8.40
1.6	Միջանցք	9.15	1.12	Խոհանոց	6.55	1.19	Խոհանոց	6.44
1.7	Խոհանոց	31.88	1.12	Սպասք լվանալու սենյակ	4.87			551.51 մ²
1.8	Պահեստ	13.35	1.13	Սանհանգույց	8.55			

«ԱՐԽԻՏԵԿՏ» ՍՊԸ
ՓՈՐՇԱՔՆՈՒԹՅՈՒՆ
20 թ.

	<p>ՀՀ Արևմտյան մարզի Արագած համայնքի Առատաշեն գյուղի մանկապարտեզի հին խմբասենյակի ներքին հարդարման աշխատանքներ</p> <p>04236472</p> <p>ՓՈՐՇԱՔՆԵԹ</p> <p>ՓՈՐՇԱՔՆԵԹ</p> <p>PROJECT</p>	<p>ՆԵՐՔԻՆ ԴԱՐՊԱՐՈՒՄ</p> <p>Հատակագիծ Դախատեվող վիճակ/</p>	<p>ՊԱՅՄԱՆԱԳԻՐ ՈՍՏԱԳ-ՄԼ-ԳՀՏԶԲ-25/97-1</p>		
			ՓՈՒԼ	ԹԵՐԹ	ԹԵՐԹԵՐ
			ՄԼ	13	
			<p>«ԷՆԿՐՈՒ ՓՐՈՋԵԿՏ» ՍՊԸ</p>		

ՖՐԱԳՄԵՆՏ-1

Մ1:50

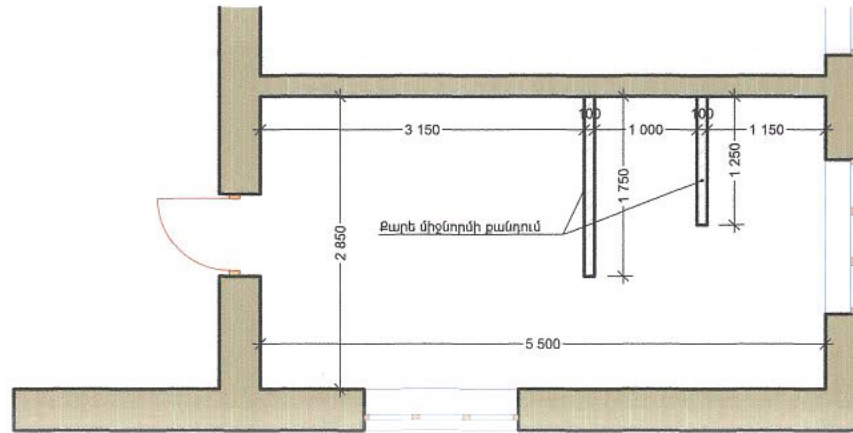

ՖՐԱԳՄԵՆՏ -1

Մ1:50

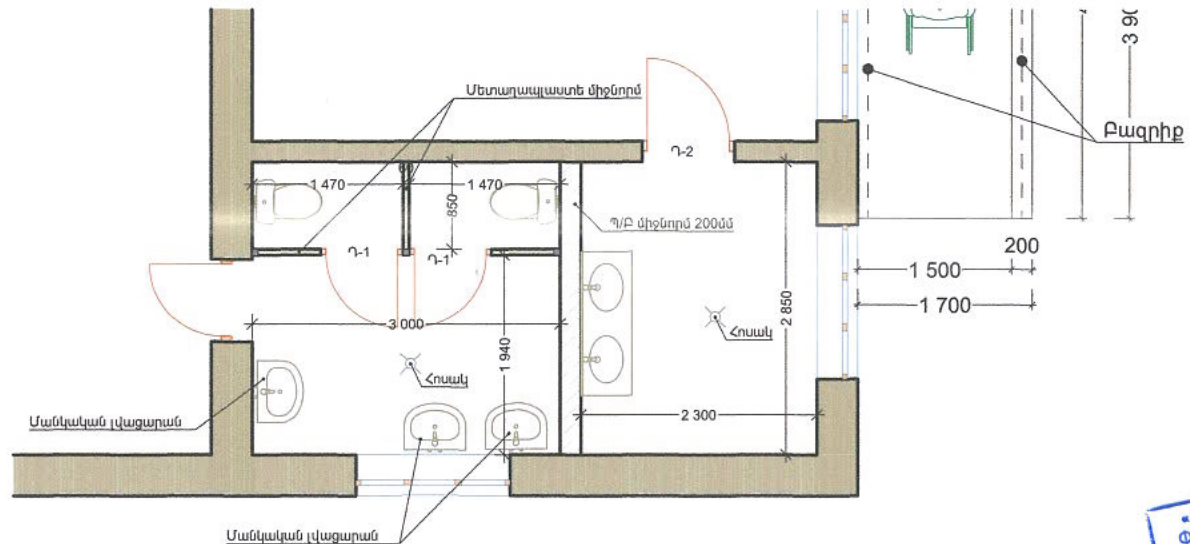

«ԱՐԽԻՏԵԿՏ» ՍՊԸ
ՓՈՐՁԱՔՆՆՈՒԹՅՈՒՆ
20 Բ.

	<p>ՀՀ Արմավիրի մարզի Արագած համայնքի Առատաշեն գյուղի մանկապարտեզի հին մարմնաշենքի ներքին հարդարման աշխատանքներ</p>	<p>ՊԱՅՄԱՆԱԳԻՐ ՈԱՄԱԴ-ՄԱ-ԳԳԾԶԲ-25/97-1</p>		
<p>ՏՆՕՐԵՆ</p>	<p>Վ. ՄԱՆՈՐԻԱՆ</p>	<p>ՓՈԽ ԹԵՐԹ ԹԵՐԹԵՐ</p>		
<p>Ֆրագմենտ-1</p>	<p>ՆԵՐՔԻՆ ՀԱՐԴԱՐՈՒՄ</p>	<p>ՄԴԸ 14</p>		
		<p>«ԷՆԱՐ ՓՐՈՋԵԿՏ» ՍՊԸ</p>		

ՖՐԱԳՄԵՆՏ -2

Մ1:50

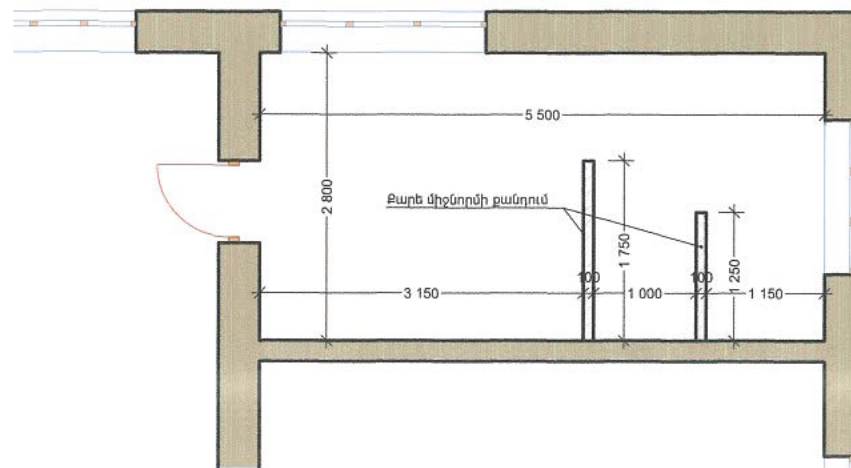

ՖՐԱԳՄԵՆՏ -2

Մ1:50

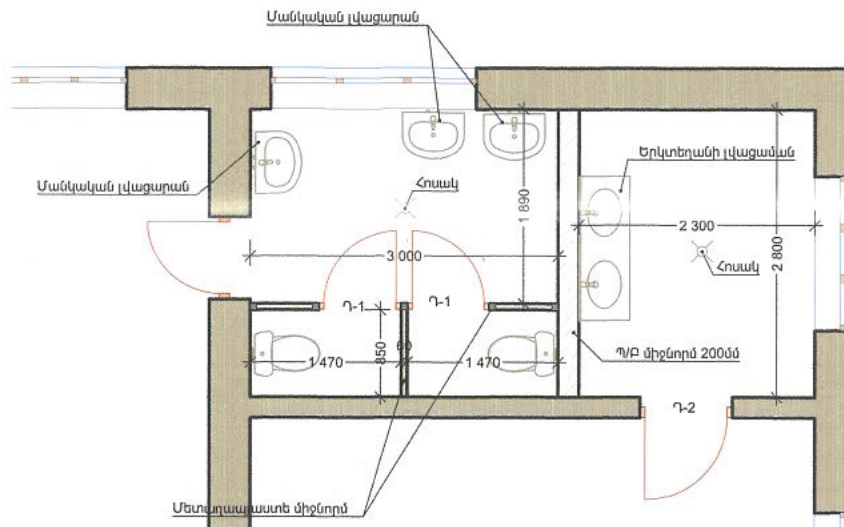

«ԱՊՐԻՍՏԵԱՏ» ՄՊԸ
ԾՈՌՉԱՔՆՆՈՒԹՅՈՒՆ
20 Ք.

	ՀՀ Արմավիրի մարզի Արաբաձի համայնքի Առատաշեն գյուղի մանկապարտեզի հին մասնաշենքի խորհրդարան աշխատանքներ			ՊԱՅՄԱՆԱԳԻՐ ՈԱՍԱՀ-ՄԱ-ԳՀԾՁԲ-25/97-1		
	ՏՆՕՐԵՆ			ՆԵՐՔԻՆ ՀԱՐԱՐՈՒՄ		
	Գ. ՄԵՍՐՈՒՅԱՆ			ՓՈՒԼ		
				ՄԼ		
				15		
				«ԷՆԱՐ ՓՐՈԳՆԵԹ»		
				ՍԴԸ		

ՀԱՏԱԿՆԵՐԻ ԶԱՆԴՈՒՄ

Մ1:100

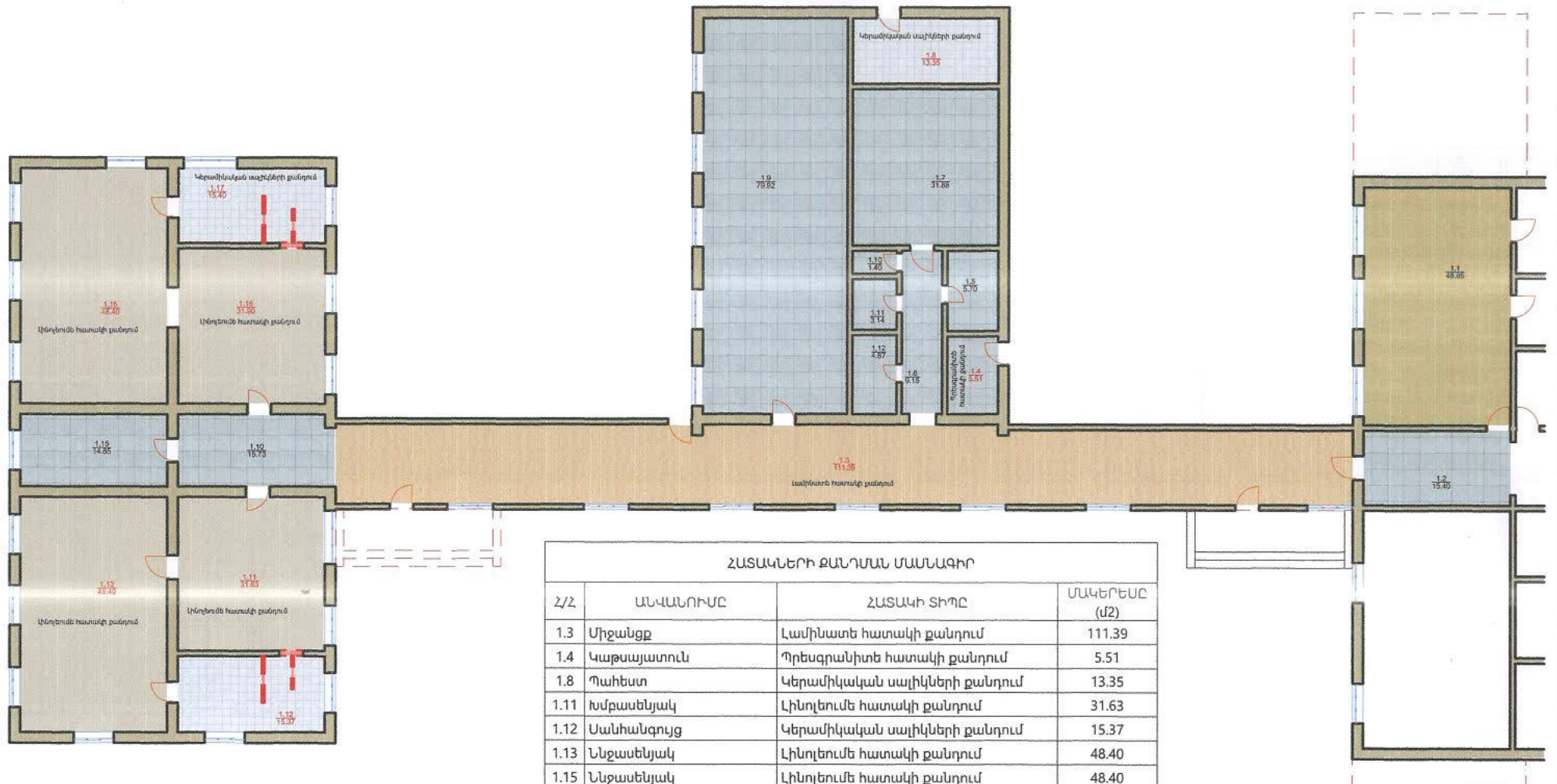

ՀԱՏԱԿՆԵՐԻ ԶԱՆԴՈՒՄ ՄԱՍՆԱԳԻՐ			
Հ/Հ	ԱՆՎԱՆՈՒՄԸ	ՀԱՏԱԿԻ ՏԻՊԸ	ՄԱԿԵՐԵՍԸ (մ2)
1.3	Միջանցք	Լամինատե հատակի քանդում	111.39
1.4	Կաթսայատուն	Պրեսգրանիտե հատակի քանդում	5.51
1.8	Պահեստ	Կերամիկական սալիկների քանդում	13.35
1.11	Խմբասենյակ	Լինոլեումե հատակի քանդում	31.63
1.12	Սանհանգույց	Կերամիկական սալիկների քանդում	15.37
1.13	Ննջասենյակ	Լինոլեումե հատակի քանդում	48.40
1.15	Ննջասենյակ	Լինոլեումե հատակի քանդում	48.40
1.16	Խմբասենյակ	Լինոլեումե հատակի քանդում	31.90
1.17	Սանհանգույց	Կերամիկական սալիկների քանդում	15.40

«ԱՐԽԻՏԵԿՏ» ՄՊԸ
ՓՈՐՁԱՔՆՆՈՒԹՅՈՒՆ
« 20 Բ.

ԾԱՆՈԹՈՒԹՅՈՒՆ
ԿԱՐՄԻՐ ԳՈՒՅՆՈՎ ՆԵՎԱԾ ԵՆ ԶԱՆԴԱՊՈՐ ԵՎ ԱՊԱՄՈՆՏԱԺՎՈՐ ՏԱՐԻԵՐԸ

	<p>ՀՀ Արմավիրի մարզի Արաբազ համայնքի Առատաշեն գյուղի մանկապարտեզի հիմնական շենքի ներքին հարդարման աշխատանքներ</p>	<p>ՊԱՅՄԱՆԱԳԻՐ ՈՍՍԱՀ-ՄԱ-ԳՀԾԶԲ-25/97-1</p>	ՓՈՒԼ		
			ՄԼ	16	
ՏԱՐԻԵՐ	Գ. ՄԵՆՈՒՐՅԱՆ	ՆԵՐՔԻՆ ՀԱՐԴԱՐՈՒՄ	«ԷՆԴՐ ՓՐՈՅԵԹ» ՄՊԸ		
		Հատակների քանդում			

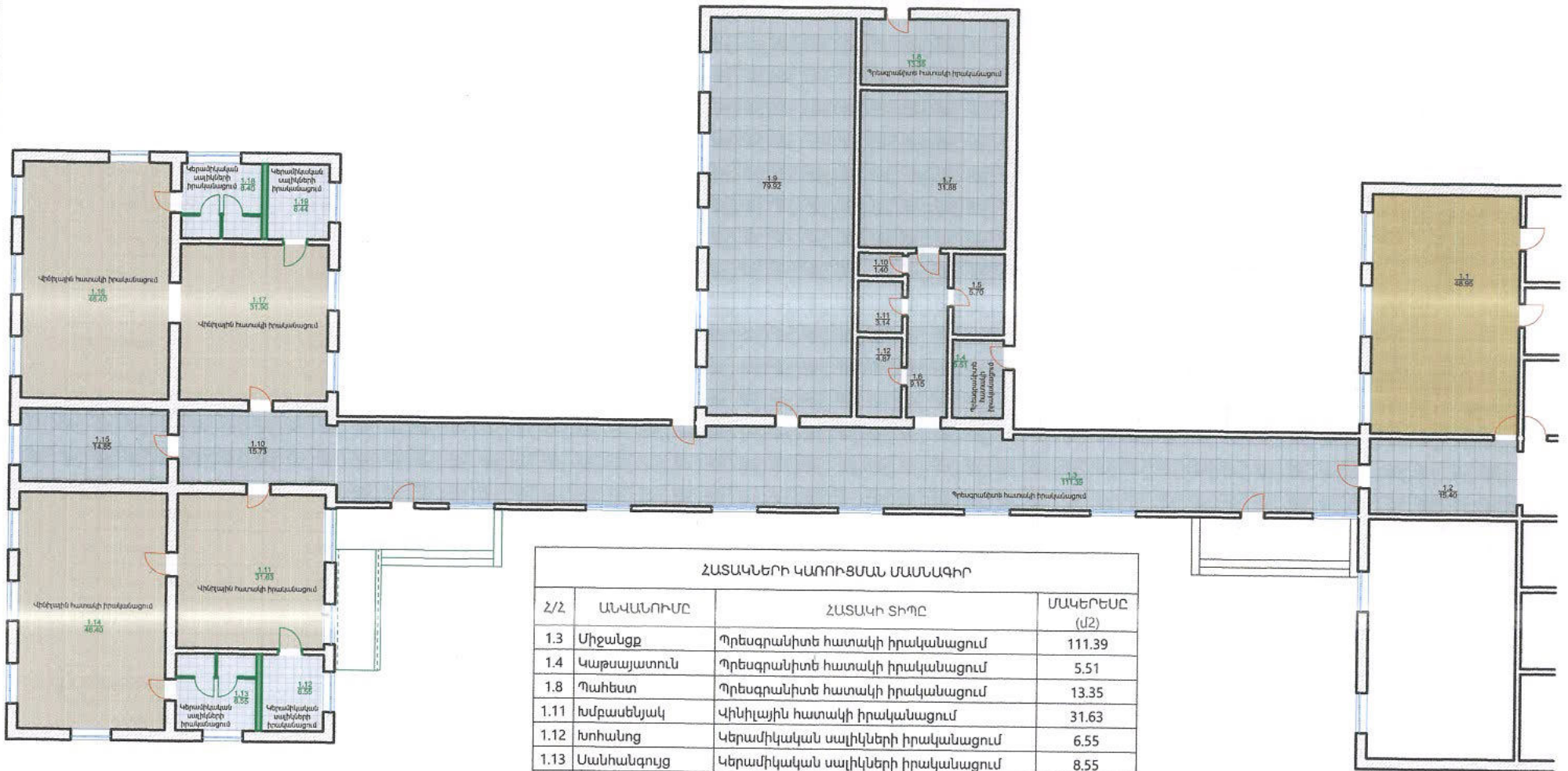

ՀԱՏԱԿՆԵՐԻ ԿԱՌՈՒՑՄԱՆ ՄԱՍՆԱԳԻՐ			
Հ/Հ	ԱՆՎԱՆՈՒՄԸ	ՀԱՏԱԿԻ ՏՈՊԸ	ՄԱԿԵՐԵՄԸ (մ2)
1.3	Միջանցք	Պրեագրանիտե հատակի իրականացում	111.39
1.4	Կաթսայատուն	Պրեագրանիտե հատակի իրականացում	5.51
1.8	Պահեստ	Պրեագրանիտե հատակի իրականացում	13.35
1.11	Խմբասենյակ	Վինիլային հատակի իրականացում	31.63
1.12	Խոհանոց	Կերամիկական սալիկների իրականացում	6.55
1.13	Սանհանգույց	Կերամիկական սալիկների իրականացում	8.55
1.14	Ննջասենյակ	Վինիլային հատակի իրականացում	48.40
1.16	Ննջասենյակ	Վինիլային հատակի իրականացում	48.40
1.17	Խմբասենյակ	Վինիլային հատակի իրականացում	31.90
1.18	Սանհանգույց	Կերամիկական սալիկների իրականացում	8.40
1.19	Խոհանոց	Կերամիկական սալիկների իրականացում	6.44

«ԱՐԽԻՏԵԿՏ» ՍՊԸ
ՓՈՐՈՇՄԱՆՈՒԹՅՈՒՆ
20 Ք.

ԾԱՆՈԹՈՒԹՅՈՒՆ
ԿԱՆԱՋ ԳՈՒՅՆՈՎ ՆՇԿԱՃ ԵՆ ՆՈՐ ԻՐԱԿԱՆԱՑՎՈՐ ՏԱՐԻԵՐԸ

 ՏՆՕՐԵՆ	ՀՀ Արմավիրի մարզի Կոթայի համայնքի Առատաշեն գյուղի մանկապարտեզի հին համալսարանի խմբակային սենյակի հարդարման աշխատանքներ 04236	ՊԱՅՄԱՆԱԳԻՐ ՈԱՄԱՅ-ՄԱ-ԳՅԾԶԲ-25/97-1		
		ՆԵՐՔԻՆ ՀԱՐԱՐՈՒՄ	ՓՈՒԼ	ԹԵՐՁ
	Գ. ՄԵՍՐՈՒՅԱՆ	Հատակների իրականացում	ՄԼ	17
			«ԷՆԱՐ ՓՐՈՋԵԹ» ՍՊԸ	

ՆԵՐՔԻՆ ՀԱՐԴԱՐՈՒՄ - 1հարկ													
Հ/Հ	ԱՆՎԱՆՈՒՄԸ	ՊԱՏԵՐԻ ԿԵՐԱՄԻԿԱԿԱՆ ՍԱԼԻԿՆԵՐԻ ՔԱՆԴՈՒՄ (մ2)	ՊԱՏԵՐԻ ՑԵՄ/ԱՎԱԶԵ ՍՎԱՐԻ ՔԱՆԴՈՒՄ (մ2)	ՊԱՏԵՐԻ ԳԱՋԵ ՍՎԱՐԻ ՔԱՆԴՈՒՄ (մ2)	ՊԱՏԵՐԻ ՑԵՄ/ԱՎԱԶԵ ՍՎԱՐՈՒՄ (մ2)	ՊԱՏԵՐԻ ԵՐԵՄՊԱՏՈՒՄ ՀԱՍԾՍԱԼԵՐՈՎ (մ2)	ՊԱՏԵՐԻ ԵՐԵՄՊԱՏՈՒՄ ԳԻՊՍՈՎԱՐՏՈՆ Ե ՍԱԼԵՐՈՎ (մ2)	ՊԱՏԵՐԻ ԼԵՐԿՈՒՄ ԼԱՏԵՔՍԱՅԻՆ ԼԵՐԿՈՎ (մ2)	ԱՌԱՍՏԱՂԻ ԻՐԱԿԱՆԱՑՈՒՄ ՊԼԱՍՏԻԿ ՍԱԼԵՐՈՎ (մ2)	ԱՌԱՍՏԱՂԻ ԼԵՐԿՈՒՄ ԼԱՏԵՔՍԱՅԻՆ ԼԵՐԿՈՎ (մ2)	ՊԼԱՍՏԱՄԵ ՇՐԻՇԱԿՆԵՐԻ ՔԱՆԴՈՒՄ (մմ)	ԿԵՐԱՄԻԿԱԿԱՆ ՍԱԼԻԿՆԵՐՈՎ ՇՐԻՇԱԿՆԵՐԻ ՔԱՆԴՈՒՄ (մմ)	ԿԵՐԱՄԻԿԱԿԱՆ ՍԱԼԻԿՆԵՐՈՎ ՇՐԻՇԱԿՆԵՐԻ ԻՐԱԿԱՆԱՑՈՒՄ (մմ)
1.1	Խմբասենյակ	0.00	0.00	23.04	0.00	0.00	23.04	63.36	0.00	48.95	28 800	0	0
1.2	Միջանցք	0.00	0.00	13.28	0.00	0.00	13.28	36.52	0.00	15.40	0	16 600	16 600
1.3	Միջանցք	0.00	0.00	66.72	0.00	0.00	66.72	183.48	0.00	111.39	83 400	0	83 400
1.4	Կաթսայատուն	19.20	19.20	0.00	19.20	19.20	0.00	9.60	0.00	5.51	0	0	0
1.5	Պահասենյակ	0.00	0.00	7.84	0.00	0.00	7.84	21.56	0.00	5.70	0	0	0
1.6	Միջանցք	0.00	0.00	12.16	0.00	0.00	12.16	33.44	0.00	9.15	0	15 200	15 200
1.7	Խոհանոց	0.00	0.00	0.00	0.00	0.00	0.00	41.00	0.00	31.88	0	0	0
1.8	Պահեստ	28.44	28.44	0.00	28.44	28.44	0.00	18.96	0.00	13.35	0	0	0
1.9	Դահլիճ	0.00	0.00	32.32	0.00	0.00	32.32	88.88	0.00	79.92	0	40 400	40 400
1.10	Հգեստապահարան	0.00	0.00	0.00	0.00	0.00	0.00	15.00	0.00	1.40	0	0	0
1.10	Միջանցք	0.00	0.00	13.76	0.00	0.00	13.76	37.84	0.00	15.73	0	17 200	17 200
1.11	Խմբասենյակ	0.00	0.00	18.00	0.00	0.00	18.00	49.50	0.00	31.63	22 500	0	0
1.11	Տնտեսական պահեստ	0.00	0.00	0.00	0.00	0.00	0.00	10.65	0.00	3.14	0	0	0
1.12	Խոհանոց	0.00	18.54	0.00	18.54	18.54	0.00	12.36	6.55	0.00	0	10 300	0
1.12	Սպառք լվանալու սենյակ	0.00	0.00	0.00	0.00	0.00	0.00	13.80	0.00	4.87	0	0	0
1.13	Սանհանգույց	0.00	21.06	0.00	21.06	21.06	0.00	0.00	8.55	0.00	0	12 700	0
1.14	Ննջասենյակ	0.00	0.00	22.88	0.00	0.00	22.88	62.92	0.00	48.40	28 600	0	0
1.15	Խմբասենյակ	0.00	0.00	13.12	0.00	0.00	13.12	36.08	0.00	14.85	0	16 400	16 400
1.16	Ննջասենյակ	0.00	0.00	22.88	0.00	0.00	22.88	62.92	0.00	48.40	28 600	0	0
1.17	Խմբասենյակ	0.00	0.00	18.08	0.00	0.00	18.08	49.72	0.00	31.90	22 600	0	0
1.18	Սանհանգույց	0.00	20.88	0.00	20.88	20.88	0.00	13.92	8.40	0.00	0	12 700	0
1.19	Խոհանոց	0.00	18.36	0.00	18.36	18.36	0.00	12.24	6.44	0.00	0	10 300	0
		47.64 մ²	126.48 մ²	264.08 մ²	126.48 մ²	126.48 մ²	264.08 մ²	873.75 մ²	29.94 մ²	521.57 մ²	214 500 մմ	151 800 մմ	

189 200 645 - ՍՊԸ
ՓՈՐՈՇԽՈՒԹՅՈՒՆ
20 Ք.

 L L C	ԳԳ Առևտրային խաբար Շրջան Խամայնի Առատաշեն գյուղի մանկապարտեզի հին մասնաշենքի ներքին հարդարման աշխատանքներ			ՊԱՅՄԱՆԱԳԻՐ ԱՍՍԱԳ-ՄԼ-ԳՅԾԶԲ-25/97-1			
	ՏՆՕՐԵՆ	Գ. ՄԵՍՐՈՂՅԱՆ	ՆԵՐՔԻՆ ՀԱՐԴԱՐՈՒՄ		ՓՈՒԼ	ԹԵՐԹ	ԹԵՐԹԵՐ
			Ներքին հարդարման մասնագիր		ՄԼ	18	
					«ԷԴԱՐ ՓՐՈԺԵԿՏ» ՍՊԸ		

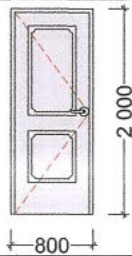
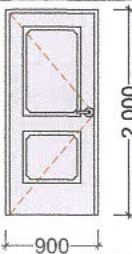
ԲԱՑՎԱԾՔՆԵՐԻ ԻՐԱԿԱՆԱՑՈՒՄ					
ՏԱՐՐ	ՍԽԵՄԱ	ՉԱՓԵՐԸ (մմ)	ՔԱՆԱԿ (հատ)	ՄԱԿԵՐԵՍ Ը (մ2)	ԾԱՆՈԹՈՒԹՅՈՒՆ
Դ-1		800×2 000	4	1.44	
				5.76 մ²	
Դ-2		900×2 000	2	1.80	
				3.60 մ²	
				9.36 մ²	

ԾԱՆՈԹՈՒԹՅՈՒՆ

Բացվածքների չափերը ենթակա են ստուգման և ճշգրտման քանդույմից հետո:

«ԱՐԽԻՏԵԿՏ» ՍՊԸ
ՓՈՐՇԱՔՆԱԾՈՒՆ
20 թ.

	ԳԳ Առանձնիկ մարզի Արաբ համայնքի Առատաշեն գյուղի մանկապարտեզի հին վանդակների ներքին հարդարման աշխատանքներ		ՊԱՅՄԱՆԱԳԻՐ ՈԱՍԱԳ-ՄԼ-ԳԳԾՁԲ-25/07-1		
	ՏՆՕՐԵՆ	Գ. ՄԵՆՈՂԻՅԱՆ	ՆԵՐՔԻՆ ԶԱՐԴԱՐՈՒՄ	ՓՈՒԼ	ԹԵՐԹ
				ՄԼ	19
			Բացվածքների մասնագիր	«ԷԴԱՐ ՓՐՈԳՆԵԹ» ՍՊԸ	

Գծագրերի ցուցակ գլխավոր կոնստրուկտի մակնիշի ՀՇԱ
ՀՐԴԵՀԱՅԻՆ ԱՉՂԱՐԱՐՈՒՄ ԵՎ ԾԱՆՈԹԱՅԻՆ ԱՎՏՈՄԱՏԱՅՈՒՄ

ԲԱՑԱՏՐԱԳԻՐ

Թերթ	Անվանում	Ծանոթություն
ՀՇԱ-1	Ընդհանուր տվյալներ	
ՀՇԱ-2	Մասնագիր	
ՀՇԱ-3	Միացման սխեմա	
ՀՇԱ-4	Առաջին հարկի հատակագիծ $\pm 0,00$ նիշի վրա	

C2000-M	Դեկավարման-հսկման վահանակ C2000-M
Сигнал-20П	Ընդունիչ հսկիչ սարք
РІП-12	Անխափան սնուցման աղբյուր
C2000-СП	Ռելեային բլոկ
C2000-4	Շղթաների միջակ. մոդուլ
НА	Լուսաձայնային ազդասարք Acmpa-10M
⚡	Ծխային ազդասարք ИП 212-46
Ⓜ	Ձերկի ազդասարք ИП 513
—	Հրդեհային ազդանշանային մալուխ КПСВВ 1x2x0.5 mm
---	Լուսաձայնային տեղեկացման մալուխ КПСВВ 1x2x0.75 mm
—	Հասցեային մալուխ КПСЭВ 2x2x0.75
—	Լար ВВГнг 3x1.5
○	Ճյուղավորման տուփ մալուխի ներանցիչով 80x40 IP44
⌚	Ձեռքի կրակմարիչ
ВЫХ	Լուսաձայնային սարք
⚡	Կաբել անցուղի
⚠	Ձեռնման ազդասարք ИП 212-46

Ավտոմատ հրդեհային և ազդարարման նախագիծը կատարված է գոյություն ունեցող հրդեհային տեխնիկայի նորմերի և կանոնների / СНиП 2.04.09-84, ЧПА II-8.04.02-2005/ և տեխնիկական միջոցների ընտրման և կիրառման առաջարկների հիման վրա:

Ավտոմատ հրդեհային համակարգը նախատեսված է հսկվող շինություններում հրդեհի հայտնաբերման և համապատասխան ծառայություն տեղեկացման համար:

Որպես ավտոմատ հրդեհային ազդասարքերի ընդունող-հսկիչ սարք օգտագործվում է СИГНАЛ-20П, դեկավարման-հսկման C2000 վահան, որոնք գտնվում են 1հարկում մուտքի մոտ պահակետում: Որպես ավտոմատ հրդեհային ազդասարքերի վերջնասարքեր օգտագործվում են ИП-212-46 ծխային և ձերկի ИП-513 մակնիշի տվիչներ: Ծխային տվիչներ տեղադրվում են արաստաղի վրա: Հրդեհային ազդարարման համար տեղադրվում են լուսաձայնային ազդարար Мохис-24-3, Соnаmа-T-100, որը տեղադրվում է մուտքերի մոտ և միջանցքներում: Ավտոմատ հրդեհային ցանցերը կատարվում են КСРЭВ2x0,5, КСВВнг 2x0,75 մակնիշի մալուխով ՊԽ-Կ խողովակների մեջ կամ կաբել-անցուղիների մեջ:

Նախագիծը նախատեսվում է ծխահեռացման ավտոմատ: Ծխահեռացման բաժնում նախատեսվում է

- փականների բացում
- միացում ծխահեռացման օդափոխիչ:

Փականները բացվում է ավտոմատ կերպով ծխային ազդասարքից, որոնք տեղադրված են առաստաղի վրա: Նաև նախատեսվում է փականի բացում տեղում կոճակի օգնությամբ: Ազդասարքերի գործարկումից հետո ավտոմատ կերպով բացվում են ծխային փականները և միանում է օդափոխիչը ԾՀ և ՆԽ:

Սարքերի մոնտաժը և ավտոմատ միջոցների անցկացումը կատարվում է միացման և դասավորության սխեմաների հիման վրա: Հողանցում է կատարված է համաձայն ПУЭ և ВСН296-81, СНиП 3.05.07-85:

Կապի սարքավորումը տեղադրվում է 911 համապատասխան ծառայության կողմից:

«ԱՐԽԻՏԵԿՏ» ՍՊԸ
ՓՈՐՈՇԱՔՆԵՐՈՒԹՅՈՒՆ
20 թ.

 ՏՆՕՐԵՆ	ՀՀ Արևմտյան մարզի Սյունիքի մարզպետի Առատաշեն գյուղի մասկապարտեզի հիմնական շենքի հարդարման աշխատանքներ	ՊԱՅՄԱՆԱԳԻՐ ՆԱՍՏԱՅ-ՄԼ-ԳՀԾՁԲ-25/97-1		
		ՀԱԿԱՅՐԴԵՀԱՅԻՆ ՀԱՍՆԱԿԱՐԳ	ՓՈՒԼ	ԹԵՐԹ
ՍՏՕՐԵՆ	Գ. ՄԵՆՈՂԻՅԱՆ	Ընդհանուր տվյալներ	ՄԼ	20
			«ԷՆԱՐ ՓՈՐՈՇՆԵԹ» ՍՊԸ	

ԱՇԽԱՏԱՆՔԱՅԻՆ ԾԱՎԱՆԵՐ

Հ	ԱՆՎԱՆՈՒՄ	ՄԱԿՆԻՇ	Չ/Մ	ՔԱՆԱԿ
1	Ղեկավարման-հսկման վահանակ	C2000-M	հատ	1
2	Ռելեային բլոկ	C2000-СП	հատ	1
3	Ընդունիչ հսկիչ սարք	Сигнал-20П	հատ	1
4	Կոնտրոլյոր	C2000-4	հատ	1
5	Ռելեային սարք 12В	УК /ВК -02	հատ	1
6	Չայնային ազդասարք	ООПЗ-12	հատ	2
7	Անխափան սնուցման աղբյուր	РИП-12	հատ	1
8	Ակումուլյատոր	DT1207	հատ	2
9	Հրդեհաշիջման փոշեային մոդուլ	МПП-7 МИГ	հատ	-
10	Լուսաձայնային ազդասարք	Молния-24-3	հատ	-
11	Հրդեհային ծխային ազդասարք	ИП-212-46	հատ	76
12	Հրդեհային ձեռքի ազդասարք	ИПР-513	հատ	8
13	Մալուխ	КПСВВнг-LS2x 2x0.5	մ	800.0
14	Մալուխ	КПСВВнг-LS2x 2x0.75	մ	800.0
15	Մալուխ	КСПЭВ 2x2x0.5	մ	100
16	Խողովակ d=20	ПВХ	մ	300
17	Խողովակ d=25	ПВХ	մ	200
18	Լար	ВВГнг 2x1.5	մ	600
19	Կաբել անցուղի 80x40 մմ L=3.0 մ		հատ	50
20	Անցքերի բացում պատերի մեջ	d20	հատ	20
21	Պողպատյա խողովակ L=0.5	d32	հատ	15
22	Ճյուղավորման տուփ մալուխի ներանցիչով 80x40	IP44	հատ	20
23	Հրդեհային ջերմային ազդասարք	ИП-212-46	հատ	79

ՈՒՇԱԴՐՈՒԹՅՈՒՆ

1. Սարքեր-սարքավորումների մակնիշները և մոդելները տրված են խորհրդատվական նկատառումներով: Կապալառուն իրավունք ունի կիրառելու այլ մոդելի սարքավորումներ համարժեք պարամետրերով:

 ՏՆՕՐԵՆ	ԳԳ ՍՊԵՏԱԿԱՆ ՍԵՐՎԻՍ ԿՈՄՓԼԵԿՍԻՆԻ 042364	ԳԳ ՍՊԵՏԱԿԱՆ ՍԵՐՎԻՍ ԿՈՄՓԼԵԿՍԻՆԻ ԳԳ ՍՊԵՏԱԿԱՆ ՍԵՐՎԻՍ ԿՈՄՓԼԵԿՍԻՆԻ	ԳՅՅՄԱՆԱԳԻՐ ՆԱՄԱԴ-ՄԼ-ԳԳԾԶԲ-25/97-1		
	ՍՏԱՆԱԳԻՐ	ԳՅՅՄԱՆԱԳԻՐ	ԳՅՅՄԱՆԱԳԻՐ	ՓՈՒԼ	ԹԵՐԹ
	Գ. ՍԵՐՎԻՍ	ԳՅՅՄԱՆԱԳԻՐ	ՄԼ	21	«ԵՂՍԻ ՓՐՈԳՆՈՅԹ» ՍՊԸ

«ԱՐԽԻՎԵԿ» ՍՊԸ
 ՓՐՈԳՆՈՅԹՈՒՆ
 20 Ք.

Сигнал 10П

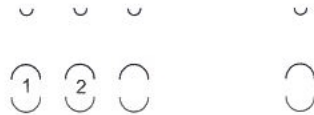
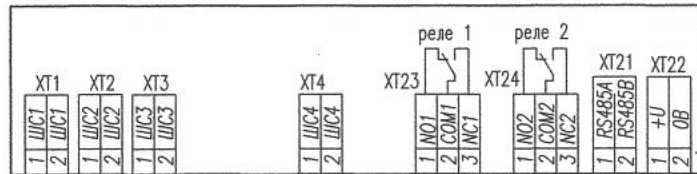

Լուսավանային
ազդասարք

КСПЭВ-2х2х0.5
КСВВнг-LS 2х0.75

C2000-4
Հրդեհային ազդասարքերի
միացումներ

124 ԱՆԿԱՆ ԽՁԻՉ

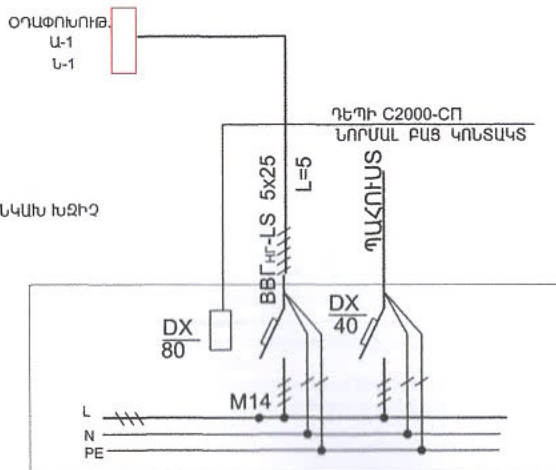

КРСВВ 2х2х1,5

C2000-CP1

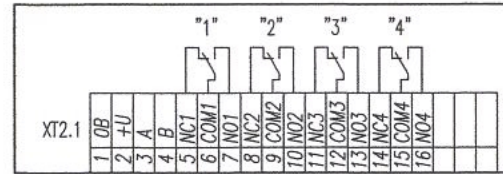

"Հրդեհ" դեպի ՄՀԿ

Օդափոխության անջատում

Ծնաբերական
օդափոխի անջատում

КРСВВ 2х2х1,5

C2000M

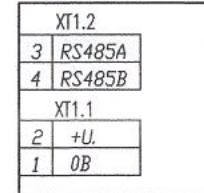

КМВВ 1х2х0,75

РМП 24В

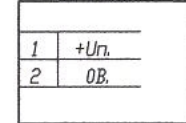

~220В

ՈՒՇԱԴՐՈՒԹՅՈՒՆ

1. Սարքեր-սարքավորումների մակնիշները և մոդելները տրված են խորհրդատվական նկատառումներով: Կապալառուին իրավունք ունի կիրառելու այլ մոդելի սարքավորումներ համարժեք պարամետրերով:
2. Բոլոր ազդասարքերը պետք է լինեն հասցեային

«ԱՐԽԻՏԵԿՏ» ՍՊԸ
ՓՈՐՁԱՔՆՆՈՒԹՅՈՒՆ
20 թ.

 ՏՆՕՐԵՆ	<p>ՀՀ Արևմտյան մարզի Ստապու համայնքի Առատաշեն գյուղի մակաբաղադրողի հիմնադրամի ներքին հարդարման աշխատանքներ</p> <p>ՀԱՎԱՅՐԴԵՅԱՅԻՆ ՀԱՍՏԱԿԱՐԳ</p> <p>Միացման սխեմա</p>	<p>ՊԱՅՄԱՆԱԳԻՐ ՈԱՍԱԳ-ՄԼ-ԳՀԾՁԲ-25/97-1</p> <table border="1"> <tr> <td>ՓՈՒԼ</td> <td>ԹԵՐԹ</td> <td>ԹԵՐԹԵՐ</td> </tr> <tr> <td>ԱԼ</td> <td>22</td> <td></td> </tr> </table> <p>«ԷՂԱՐ ՓՈՐՁԱՔՆՆՈՒԹՅՈՒՆ» ՍՊԸ</p>	ՓՈՒԼ	ԹԵՐԹ	ԹԵՐԹԵՐ	ԱԼ	22	
ՓՈՒԼ	ԹԵՐԹ	ԹԵՐԹԵՐ						
ԱԼ	22							

ՇԻՆԱՐԱՐԱԿԱՆ ԱՇԽԱՏԱՆՔՆԵՐԻ ԺԱՄԱՆԱԿԱՑՈՒՅՑ

Հ/Հ	ԱՇԽԱՏԱՆՔՆԵՐԻ ԱՆՎԱՆՈՒՄԸ	ՏԵԿՈՂՈՒԹՅՈՒՆԸ՝ 100 ՕՐ																			
		5	5	5	5	5	5	5	5	5	5	5	5	5	5	5	5	5	5	5	5
1	Արտաքին աստիճանավանդակ																				
2	Համաշինարարական աշխատանքներ																				
3	Սանտեխնիկական աշխատանքներ																				
4	Ջրամատակարարում և կոյուղի																				
5	Էլեկտրական լուսավորություն																				
6	Հակահրդեհային ազդարարման համակարգի իրականացում																				
7	Ներքին հարդարման աշխատանքներ																				

ԱՆՎԱՏԱՆԳՈՒԹՅԱՆ ՏԵԽՆԻԿԱՅԻ ՀՐԱՀԱՆԳՆԵՐ

Անվտանգության տեխնիկայի, աշխատանքի պաշտպանության, բնապահպանական և հրդեհային անվտանգության պահանջներ:

- Մինչև աշխատանքների մեկնարկը պետք է կատարված լինեն տվյալ նախագծով նախատեսված անվտանգության միջոցառումները, որոնք պետք է ձևակերպված լինեն համապատասխան ակտով:
- Մարդկանց գտնվելու համար վտանգավոր գոտիները պետք է ցանկապատվեն, ունենան վտանգի մասին նախազգուշացնող ցուցանակներ:
- Օրվա մուրճ ժամանակահատվածում շինարարական հրապարակը և աշխատատեղերը պետք է լուսավորված լինեն ըստ ԳՈՍՏ-ի: Լուսավորությունը պետք է լինի համաչափ, առանց կուրացնող էֆեկտի: Չլուսավորված տեղամասերում օրվա մուրճ ժամերին աշխատանքների իրականացում չի թույլատրվում:
- Աշխատանքների տեղամասերը և աշխատատեղերը պետք է ապահովված լինեն ընկերային և անհատական պաշտպանության անհրաժեշտ միջոցներով, հրդեհամարման առաջնային միջոցներով, կապի, ազդանշանման և աշխատանքի անվտանգության ապահովման այլ միջոցներով՝ համաձայն գործող նորմատիվային փաստաթղթերի և համաձայնագրերի:
- Արգելվում է թողնել կախված, անկայուն, կոնստրուկցիաներ կամ դրանց մասեր:
- Աշխատանքը թույլատրվում է 18-ից բարձր տարիքի անձանց:
- Էլեկտրական բոլոր գործիքները պետք է գրանցված լինեն հատուկ մատյանում և ունենան հաշվարկային համարներ: Կիրառելուց առաջ պարտադիր է ստուգել գործիքի աշխատանքային վիճակը, լարերի և բռնիչի մեկուսացումները, աշխատանքային մասի վիճակը, պարապ ընթացքում աշխատանքը և այլն: Էլեկտրական լարերի պահպանման գոտում բոլոր էլեկտրաֆիկացված գործիքները հողանցվում են:
- Բանվորները պետք է ապահովված լինեն արտահագուստով, հատուկ կոշիկներով և այլ անհատական պաշտպանիչ միջոցներով:
- Բեռնակալիչ հարմարանքները և տարան (վերամբարձ կռունկով տեղափոխելու դեպքում) պետք է փորձարկված լինեն անվանական բեռնամբարձության կրկնակի անգամ զերգանցող բեռով:
- Աշխատանքի գոտում պետք է ունենալ հակահրդեհային միջոցներ 200մ² մակերեսին - 1 կոմպլեկտ հաշվարկով:
- Շինարարական աղբը պետք է ժամանակին հեռացվի, արգելվում է աղբի կուտակումը կամ այրումը շին հրապարակում:

ԾԱՆՈԹՈՒԹՅՈՒՆ

- Շինհրապարակը պետք է կահավորված լինի հակահրդեհային միջոցներով և բժշկական առաջին օգնության պարագաներով: Այն դեպքում երբ շինարարական աշխատանքները իրականացվում են գիշերային պայմաններում կապալառու պետք է ապահովի շին հրապարակի և աշխատանքների կատարման վայրի համապատասխան լուսավորությունը: Շինարարության ժամանակ հաշվի առնել գոյություն ունեցող կոմունիկացիաները (գազատար, ջրատար խողովակաշարերը, կապի և էլեկտրո մալուխները), տեղակ պահելով համապատասխան կազմակերպություններին:

ԾԱՆՈԹՈՒԹՅՈՒՆ

- Շինարարության անվտանգությունը ապահովում է կապալառու կազմակերպությունը:
- Բոլոր պիտանի նյութերը տեսակավորվում են ջանդման աշխատանքներին զուգահեռ և հանձնվում են պատվիրատուին համապատասխան ակտերի միջոցով:
- Մինչև աշխատանքների սկսվելը անհրաժեշտ է ստանալ տվյալ տարածքում առկա վերգետնյա և ստորգետնյա կոմունիկացիաների /հաղորդալարեր, գազի խողովակներ և այլն/ մասին /կամ դրանց բացակայության մասին/ զրավոր տեղեկություններ, դրանց վնասումից խուսափելու համար:

«ԱՐԽԻՏԵԿ» ՍՊԸ
ՓՈՐՁԱՔՆԱԿՈՒԹՅՈՒՆ
20 Ք.

 LLC	ՀՀ Արևմտյան մարզի Արաբք համայնքի Առատաշեն գյուղի մանկապարտեզի հին մասնաշենքի ներքին հարդարման աշխատանքներ		ՊԱՅՄԱՆԱԳԻՐ ՈԱՍՄԳ-ՄԼ-ԳՅԾՁԲ-25/97-1	
	ՏՆՕՐԵՆ Գ. ՄԵՆՈՒԹՅԱՆ	ՇԻՆԱՐԱՐՈՒԹՅԱՆ ԿԱԶՄԱԿԵՐՊՈՒՄ	ՓՈՒԼ ՄԼ	ԹԵՐԹ 24
		Շինարարության կազմակերպում	«ԷՆԱՐ ՓՐՈԳՆԵԶ» ՍՊԸ	